C:\PROJEKTY\ROD DK25 Obodowo-Makowarsko\DK25 PS KI 2000_6 v11.36mmag_OA ROS.dgn / Rys.5.2_A.111_OA wariant 0 2032[297] / 2022-06-21 7:32:54 PM SAMSUNG

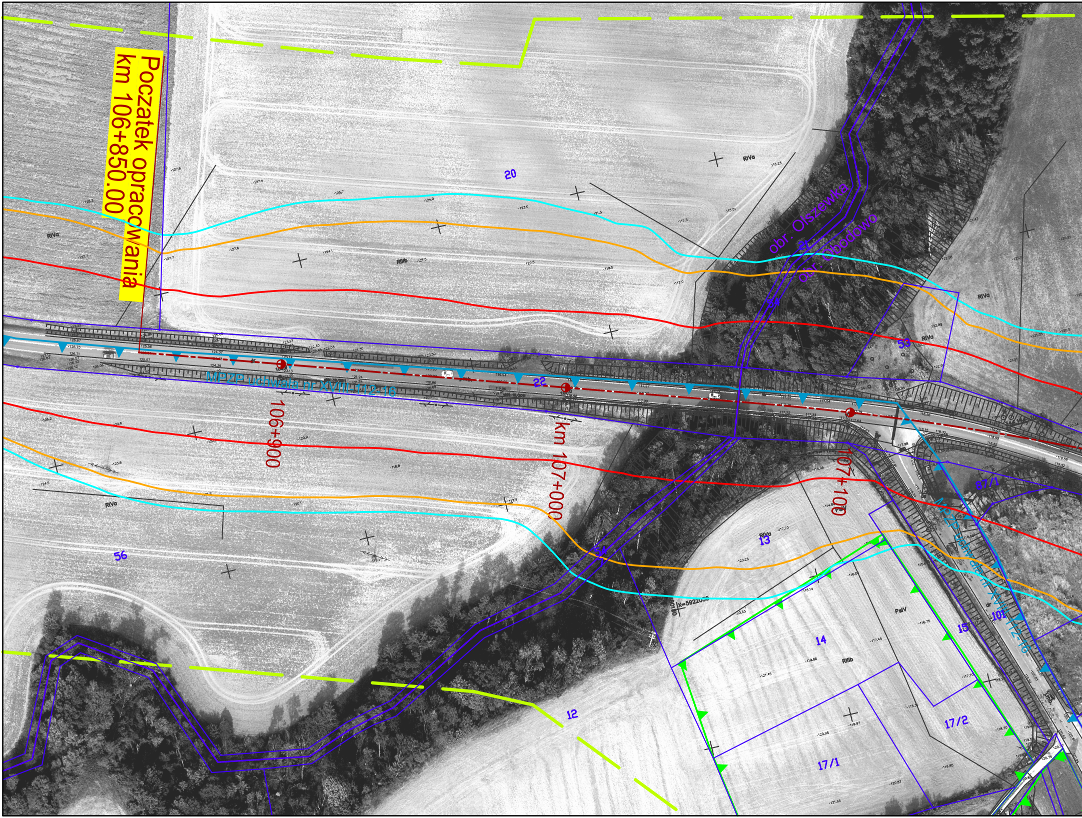
Początek opracowania
km 106+850.00
106+900
km 107+000
107+100
MPZP uchwała nr XVIII-112-16
MPZP uchwała nr XVIII-112-16
obr. Olszewka
obr. Obodowo
20
22
53
56
54
13
14
15
12
17/1
17/2
87/1
101
RIVa
RIIIb
PsIV

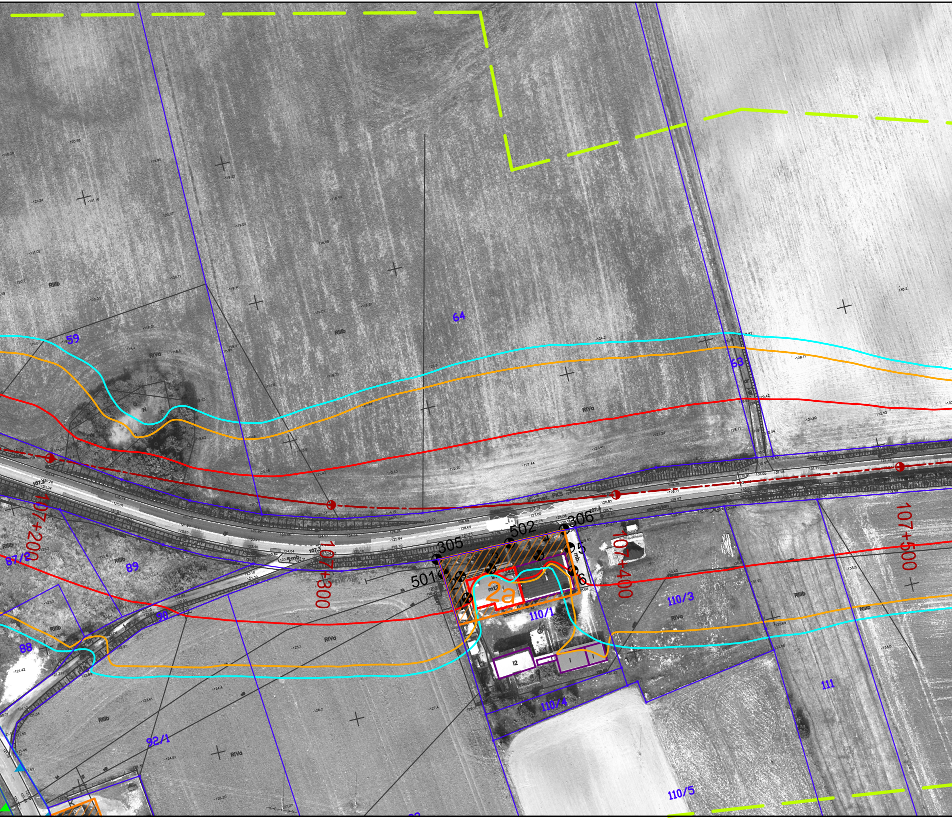
59
64
63
RIIIb
RIVa
RIVb
N
87/2
89
88
90
92/1
110/1
110/3
110/4
110/5
111
107+200
107+300
107+400
107+500
przyst. PKS
305
502
306
501
1
2
3
4
5
6
2a
mt
mb.
12
1

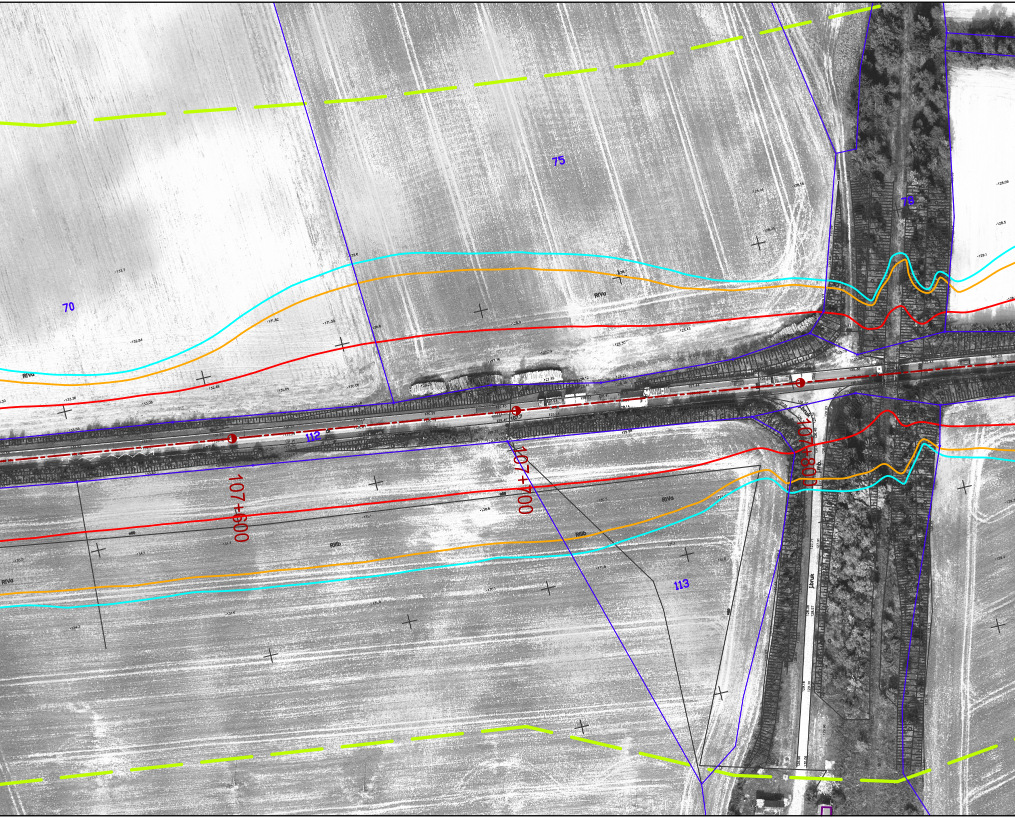
70
75
78
112
113
RIVa
RIVa
RIVa
RIVa
RIIIb
RIIIb
107+600
107+700
107+800
107,7
j.bruk
j.bruk
j.mb.

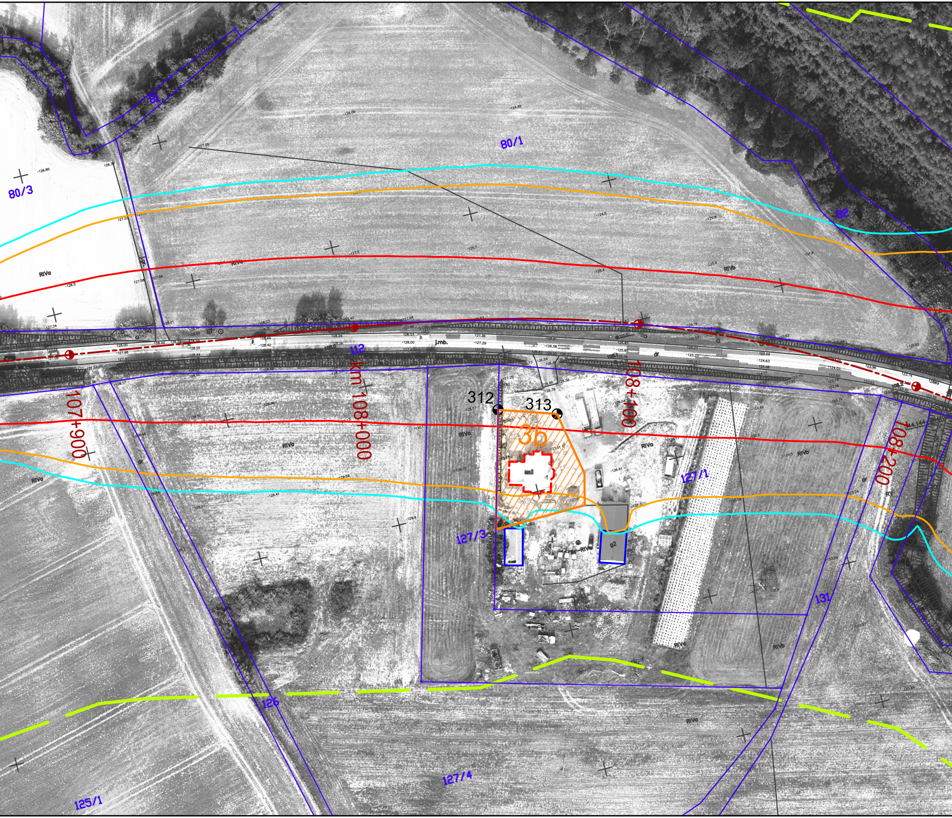
81
80/1
80/3
82
RIVa
RIVb
j.mb.
dr
112
km 108+000
107+900
108+100
108+200
312
313
3b
127/3
127/1
g2
131
126
127/4
125/1

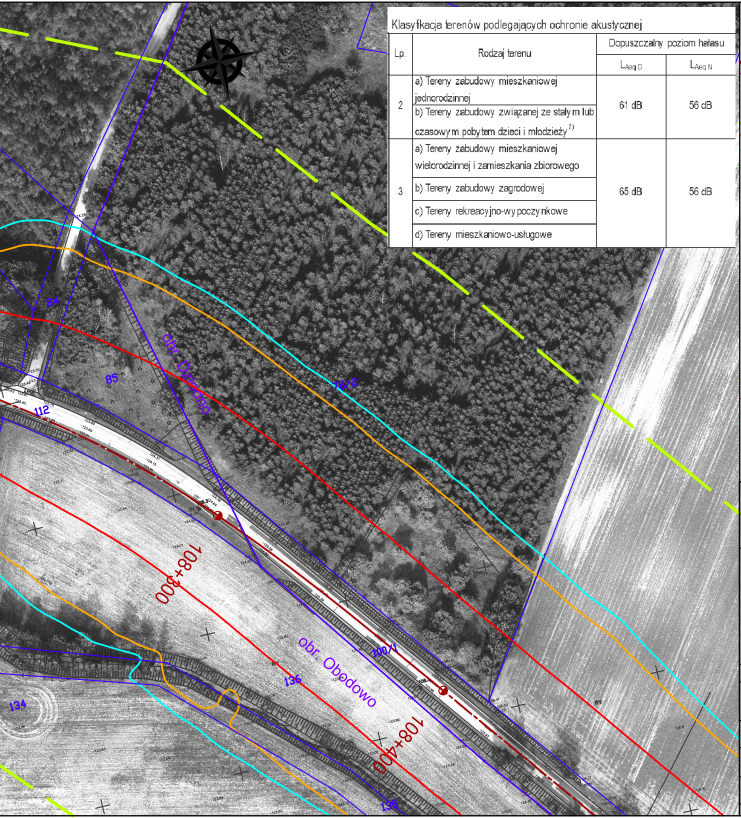
84
85
112
78/2
obr. Dziedno
obr. Obodowo
108+300
108+400
100/1
136
134
135
RV

Klasyfikacja terenów podlegających ochronie akustycznej

Lp.	Rodzaj terenu	Dopuszczalny poziom hałasu	
		$L_{Aeq\,D}$	$L_{Aeq\,N}$
2	a) Tereny zabudowy mieszkaniowej jednorodzinnej b) Tereny zabudowy związanej ze stałym lub czasowym pobytem dzieci i młodzieży [2)]	61 dB	56 dB
3	a) Tereny zabudowy mieszkaniowej wielorodzinnej i zamieszkania zbiorowego b) Tereny zabudowy zagrodowej c) Tereny rekreacyjno-wypoczynkowe d) Tereny mieszkaniowo-usługowe	65 dB	56 dB

LEGENDA

granice powiatów

granice gmin

granice obrębów

53 granice i numery działek ewidencyjnych

Obszar znajdujący się w odległości 100 m od granic terenu, na którym będzie realizowane przedsięwzięcie

wariant z obejściem Dziedna

wariant przez Dziedno

granice obowiązujących MPZP

tereny objęte MPZP podlegające ochronie akustycznej na podstawie art. 113 ustawy Prawo ochrony środowiska (oraz rozporządzenia Ministra Środowiska z dn. 14 czerwca 2007 r. (Dz.U.2013.112) w sprawie dopuszczalnych poziomów hałasu w środowisku)

Faktyczne zagospodarowanie terenu związane z funkcją mieszkalną:
klasyfikacja na podstawie:
1) Pisma Wójta gminy Sośno zn. RI.6721.3.2019.2021 z dnia 17.11.2021
2) Pisma Burmistrza Koronowa zn. IPP-I.7012.73.2021 z dnia 22.12.2021

🟩 tereny objęte MPZP

🟧 tereny nie objęte MPZP

budynki o funkcji mieszkalnej istniejące / w budowie

budynki inne

obiekty do wyburzenia

WARIANT BEZINWESTYCYJNY:

Wariant "0", rok 2032, izofona dzienna 61 dB

Wariant "0", rok 2032, izofona dzienna 65 dB

Wariant "0", rok 2032, izofona nocna 56 dB

◐ 13 Punkty obliczeniowe na elewacjach budynków podlegających ochronie akustycznej

Inwestor/Zamawiający:
GENERALNA DYREKCJA DRÓG
KRAJOWYCH I AUTOSTRAD
ODDZIAŁ W BYDGOSZCZY
ul. Fordońska 6, 85-085 Bydgoszcz

Wykonawca/Konsorcjum:
RODEN ROAD DESIGN POLSKA SP. Z O.O.
ul. Sielecka 22 lok. 61, 00-738 Warszawa

RODEN MÉRNÖKI IRODA KFT.
1089 Budapest, Villám u. 13 Węgry

INGRAM Projekt Sp. z o.o.
ul. Legnicka 55/11, 54-203 Wrocław

Kierujący zespołem autorów: mgr inż. Maciej Magiera

Nazwa opracowania:
ROZBUDOWA DROGI KRAJOWEJ NR 25
NA ODCINKU OBODOWO-MĄKOWARSKO

Faza opracowania: Raport o oddziaływaniu na środowisko

Data: 06-2022

Tytuł rysunku:
Oddziaływanie akustyczne
Wariant bezinwestycyjny, rok 2032

Skala:	Nr projektu	Nr rysunku:	Nr arkusza:
1:1000	19-35	5.2	1

Prawa autorskie zastrzeżone. Ustawa z dn. 4 lutego 1994 r.