

PPH KRAJAN Sp. z o.o.

Dane firmy:
 Wiśniewa 18
 89-400 Sępólno Krajeńskie
 NIP 555 000 60 45
 REGON 002524440

Dane kontaktowe:
 tel.: 502 483 721
 e-mail: pphkrajana@wp.pl
 http://www.pphkrajana.pl

Adres do korespondencji:
 ul. Broniewskiego 2
 89-400 Sępólno Krajeńskie



| | | | | | | | | | |
|-------------------------------|---|-------------------|------------------|--------|-----------------------------|-------------------|----------|------------|--|
| Rodzaj opracowania | PROJEKT WYKONAWCZY | | | | | | | Egz.: I | |
| | | | | | | | | Tom: I / I | |
| Nazwa zamierzenia budowlanego | BUDOWA HYDRANTU NADZIEMNEGO NA ISTNIEJĄCEJ SIECI WODOCIĄGOWEJ KATEGORIA OBIEKTU – XXVI | | | | | | | | |
| Lokalizacja | SOŚNO, ALEJA JANA PAWŁA II DZ. NR 251/2 OBRĘB EWID. NR 0012 SOŚNO JEDN. EWID. 041303_2 SOŚNO | | | | | | | | |
| Branża | SANITARNA | | | | | | | | |
| Inwestor | GMINA SOŚNO UL. NOWA 1 89-412 SOŚNO | | | | | | | | |
| Kod CPV | 45231300-8 Roboty budowlane w zakresie budowy wodociągów i rurociągów do odprowadzania ścieków | | | | | | | | |
| Specjaliści | Projektant | | | | Sprawdzający | | | | |
| | Imię i nazwisko | Numer uprawnień | Data | Podpis | Imię i nazwisko | Numer uprawnień | Data | Podpis | |
| Instalacje sanitarne | mgr inż. Daniel Wiśniewski | KUP/0152/PW OS/13 | 12.2021r | | mgr. inż. Andrzej Najdowski | POM/0138/P OOS/04 | 12.2021r | | |
| Kierownik Pracowni | mgr inż. Wojciech Sienkiewicz | | | | | | | | |
| Nr umowy | | | Data opracowania | | | Faza | | | |
| RI.272.3.2021 | | | 12.2021r. | | | PW | | | |



P.P.H. KRAJAN SP. Z O.O.
Wiśniewa 18
89-400 Sępólno Krajeńskie
tel. kom. 502 483 721
e-mail: pphkrajan@wp.pl

TEMAT: PROJEKT WYKONAWCZY BUDOWY HYDRANTU
NADZIEMNEGO NA ISTNIEJĄCEJ SIECI WODOCIĄGOWEJ. SOSNO AL.
JANA PAWŁA II, DZ. NR 251/2, OBRĘB 0012 SOŚNO, JEDN. EWID.
041303_2 SOŚNO

Str. 2

SPIS TREŚCI

| | |
|--|-----------|
| PODSTAWA OPRACOWANIA..... | 3 |
| I. OPIS TECHNICZNY | 4 |
| 1. Przedmiot opracowania | 4 |
| 2. Opis zagospodarowania terenu | 4 |
| 3. Instalacja wodociągowa przeciwpożarowa..... | 4 |
| 4. Roboty montażowe..... | 5 |
| II. DOKUMENTY FORMALNO-PRAWNE | 6 |
| 1. Oświadczenie projektantów | 7 |
| 2. Uprawnienia i zaświadczenia projektantów oraz sprawdzających | 8 |
| III. CZĘŚĆ RYSUNKOWA..... | 14 |
| Rys. nr 1W Projekt zagospodarowania terenu skala: 1:500..... | 15 |
| Rys. nr 2W Schemat podłączenia hydrantu na istniejącej sieci wodociągowej skala: - | 16 |



P.P.H. KRAJAN SP. Z O.O.
Wiśniewa 18
89-400 Sępólno Krajeńskie
tel. kom. 502 483 721
e-mail: pphkrajana@wp.pl

TEMAT: PROJEKT WYKONAWCZY BUDOWY HYDRANTU
NADZIEMNEGO NA ISTNIEJĄCEJ SIECI WODOCIĄGOWEJ. SOSNO AL.
JANA PAWŁA II , DZ. NR 251/2, OBRĘB 0012 SOŚNO, JEDN. EWID.
041303_2 SOŚNO

Str. 3

PODSTAWA OPRACOWANIA

Projekt wykonano w oparciu o:

- Umowę z Inwestorem,
- uzgodnienia z Inwestorem,
- mapę do celów projektowych, skala 1:500,
- Ustawę z dnia 7 lipca 1994r. Prawo budowlane (t. j. Dz.U. z 2020r., poz. 1333 z późn. zm.)
- Rozporządzenie Ministra Infrastruktury z dnia 12 kwietnia 2002r. w sprawie warunków technicznych, jakim powinny odpowiadać budynki i ich usytuowanie (t. j. Dz.U. z 2019r., poz.1065 z późn. zm),
- Rozporządzenie Ministra Rozwoju z dnia 11 września 2020 r. w sprawie szczegółowego zakresu i formy projektu budowlanego (t.j. Dz.U. z 2020r., poz.1609 z późn. zm.),
- Ustawę z dnia 7 czerwca 2001r. o zbiorowym zaopatrzeniu w wodę i zbiorowym odprowadzaniu ścieków (t. j. Dz.U. z 2020r., poz. 2028)
- projekt zagospodarowania terenu dla inwestycji „Przebudowa, rozbudowa i nadbudowa budynku Gminnego Domu Kultury i Gminnej Biblioteki Publicznej w Sośnie”.



P.P.H. KRAJAN SP. Z O.O.
Wiśniewa 18
89-400 Sępólno Krajeńskie
tel. kom. 502 483 721
e-mail: pphkrajan@wp.pl

TEMAT: PROJEKT WYKONAWCZY BUDOWY HYDRANTU NADZIEMNEGO NA ISTNIEJĄCEJ SIECI WODOCIĄGOWEJ. SOSNO AL. JANA PAWŁA II , DZ. NR 251/2, OBRĘB 0012 SOŚNO, JEDN. EWID. 041303_2 SOŚNO

Str. 4

I. OPIS TECHNICZNY

1. Przedmiot opracowania

Przedmiotem opracowania jest projekt wykonawczy budowy hydrantu nadziemnego na istniejącej sieci wodociągowej. Sosno al. Jana Pawła II , dz. Nr 251/2, obręb 0012 Sośno, jedn. ewid. 041303_2 Sośno dla inwestycji „Przebudowa, rozbudowa i nadbudowa budynku Gminnego Domu Kultury i Gminnej Biblioteki Publicznej w Sośnie”.

2. Opis zagospodarowania terenu

Na działce nr 228/1 znajduje się istniejąca zabudowa składająca się z: budynku gminnego domu kultury i gminnej biblioteki publicznej, terenów utwardzonych oraz terenów zielonych. W ramach zagospodarowania terenu dla inwestycji „Przebudowa, rozbudowa i nadbudowa budynku Gminnego Domu Kultury i Gminnej Biblioteki Publicznej w Sośnie”, Sośno al. Jana Pawła II 1, dz. Nr 228/1 i 228/4, obręb 0012 Sośno, jedn. ewid. 041303_2 Sośno wykonane zostaną:

- wycinka drzew oraz krzewów ozdobnych kolidujących z planowaną inwestycją,
- rozbiórka utwardzeń terenu kolidujących z planowaną inwestycją,
- rozbudowa istniejącego budynku,
- nowe utwardzenia terenu t.j.
 - chodnik / dojskie (z kostki brukowej gr. 6cm),
 - taras naziemny (z kostki brukowej gr. 6cm),
 - plac do ustawienia pojemników na odpady (z kostki brukowej gr. 6cm),
 - opaska wokół projektowanej rozbudowy (z kostki brukowej gr. 6cm) – dotyczy miejsc gdzie nie będzie utwardzonych chodników, tarasów.
- przyłącze kanalizacji sanitarnej dla projektowanej rozbudowy,
- **instalacja hydrantu zewnętrznego** – ze względu na brak istniejącego hydrantu w odległości 75m od budynku (wymagany na podstawie §10 ust. 6 pkt 3) Rozporządzenia Ministra Spraw Wewnętrznych i Administracji z dnia 24 lipca 2009r. w sprawie przeciwpożarowego zaopatrzenia w wodę oraz dróg pożarowych (Dz.U. z 2009r., nr 124, poz. 1030)).

3. Instalacja wodociągowa przeciwpożarowa

Dla budynku Gminnego Domu Kultury i Gminnej Biblioteki Publicznej w Sośnie projektuje się budowę hydrantu zewnętrznego znajdującego się w odległości ok. 17m od projektowanej rozbudowy, zlokalizowanego w pobliżu działki drogowej, na działce nr 251/2.

Podstawowe wytyczne, które musi spełniać instalacja:

- miejsce włączenia: istniejąca sieć wodociągowa,
- hydrant nadziemny o średnicy nominalnej DN 80,
- zasilanie hydrantu z rur PCV DN 90,
- hydranty zewnętrzne umieszczone wzdłuż drogi, przy zachowaniu odległości:
 - 1) między hydrantami do 150m;
 - 2) od zewnętrznej krawędzi jezdni drogi do 15m;
 - 3) najbliższego hydrantu od chronionego obiektu budowlanego do 75m;
 - 4) innych niż wymienione w pkt 3 hydrantów wymaganych do ochrony obiektu budowlanego do 150m;
 - 5) od ściany chronionego budynku co najmniej 5m.
- wydajność nominalna hydrantu zewnętrznego, przy ciśnieniu nominalnym 0,2MPa mierzonym na zaworze hydrantowym podczas poboru wody nie może być mniejsza niż: dla hydrantu nadziemnego DN 80- 10dm³/s.

HYDRANT NADZIEMNY

- zasuwa na projektowanej sieci DN80 - szt. 1
- zasuwa do hydrantu HP80 - szt. 1

Na istniejącej sieci należy wybudować hydrant nadziemny HP80. W przypadku braku wymaganego ciśnienia należy zastosować urządzenie podwyższające ciśnienie wody w sieci. Wszelka armatura żeliwna z żeliwa sferoidalnego GSK. Zwieńczenie kluczy na zasuwach wodociągowych, hydrantu zabezpieczyć za pomocą opasek betonowych o szerokości min. 0,5 m. Zastosowane materiały muszą spełniać wymagania wytrzymałościowe i powinny być dostosowane do lokalnych warunków gruntowo - wodnych oraz lokalizacji przewodów. Włączenie projektowanego hydrantu do istniejącej sieci wodociągowej zaprojektowano poprzez trójnik kołnierzowy DN80/80/80 na bloku podporowym. Na włączeniu do sieci wodociągowej należy zainstalować zasuwę DN80. Zasuwę należy wyposażyć w obudowę



P.P.H. KRAJAN SP. Z O.O.
Wiśniewa 18
89-400 Sępólno Krajeńskie
tel. kom. 502 483 721
e-mail: pphkrajan@wp.pl

TEMAT: PROJEKT WYKONAWCZY BUDOWY HYDRANTU
NADZIEMNEGO NA ISTNIEJĄCEJ SIECI WODOCIĄGOWEJ. SOSNO AL.
JANA PAWŁA II , DZ. NR 251/2, OBRĘB 0012 SOŚNO, JEDN. EWID.
041303_2 SOŚNO

Str. 5

teleskopową i skrzynkę uliczną. Sposób rozwiązania połączenia sieci wodociągowej przedstawiono na schemacie. Zaprojektowano jeden hydrant nadziemny HP80. Hydrant należy zamontować na łuku kołnierzowym ze stopką.

4. Roboty montażowe

Wykopy wykonać jako wąsko przestrzenne z umocnieniem. Roboty ziemne wykonać koparką z odkładem urobku 1 m od krawędzi wykopu z wyrównaniem dna ręcznie. Po wykonaniu prac teren należy przywrócić do stanu pierwotnego. Zasyp wykopu należy dokonać po odbiorze technicznym przyłącza. Wykonawcą może być tylko zakład posiadający uprawnienia do wykonywania tych robót. Przy skrzyżowaniach z istniejącym uzbrojeniem wykopy wykonywać ręcznie z zachowaniem szczególnej ostrożności. Wykopy winny być prowadzone zgodnie z przepisami zawartymi w PN-B-06050:1999.

Roboty ziemne i montażowe zewnętrzne i wewnętrzne wykonać zgodnie z „Warunkami technicznymi, jakim powinny odpowiadać instalacje wodociągowe, kanalizacyjne i gazowe” wydanymi przez I.P.Bud. Warszawa 1992r.

W czasie prowadzenia robót ziemnych mechanicznych i ręcznych należy przestrzegać przepisów BHP ogólnych i branżowych.

Roboty ziemne prowadzić mechanicznie, w rejonie skrzyżowań i zbliżeń z istniejącym uzbrojeniem wykonać ręcznie jako wąsko przestrzenne, ze zwróceniem szczególnej uwagi.

Przed przystąpieniem do wykonania robót ziemnych i montażowych należy powiadomić zainteresowane instytucje, których istniejące uzbrojenie występuje w rejonie prowadzonych robót.

Dopuszcza się zastosowanie materiałów i produktów innych producentów o parametrach co najmniej jak zaprojektowane po uzyskaniu zgody projektanta,

Ewentualne wątpliwości dotyczące wykonania przyłącza i sieci zgodnie z projektem zgłosić przed rozpoczęciem robót do projektanta.

Projektant Instalacje Sanitarne
mgr inż. Daniel Wiśniewski
Upr.Nr KUP/0152/PWOS/13

/ podpis projektanta /

Sprawdzający Instalacje Sanitarne
mgr inż. Andrzej Najdowski
Upr.Nr POM/0138/POOS/04

/ podpis projektanta /



P.P.H. KRAJAN SP. Z O.O.
Wiśniewa 18
89-400 Sępólno Krajeńskie
tel. kom. 502 483 721
e-mail: pphkrajn@wp.pl

TEMAT: PROJEKT WYKONAWCZY BUDOWY HYDRANTU
NADZIEMNEGO NA ISTNIEJĄCEJ SIECI WODOCIĄGOWEJ. SOSNO AL.
JANA PAWŁA II , DZ. NR 251/2, OBRĘB 0012 SOŚNO, JEDN. EWID.
041303_2 SOŚNO

Str. 6

II. DOKUMENTY FORMALNO-PRAWNE



P.P.H. KRAJAN SP. Z O.O.
Wiśniewa 18
89-400 Sępólno Krajeńskie
tel. kom. 502 483 721
e-mail: pphkrajan@wp.pl

TEMAT: PROJEKT WYKONAWCZY BUDOWY HYDRANTU
NADZIEMNEGO NA ISTNIEJĄCEJ SIECI WODOCIĄGOWEJ. SOSNO AL.
JANA PAWŁA II , DZ. NR 251/2, OBRĘB 0012 SOŚNO, JEDN. EWID.
041303_2 SOŚNO

Str. 7

1. OŚWIADCZENIE PROJEKTANTÓW

Zgodnie z **art. 34 ust. 3d pkt 3)** oraz **art. 41 ust. 4a pkt 2)** ustawy z dnia 7 lipca 1994r. **Prawo budowlane** (t. j. Dz.U. z 2020r., poz. 1333 z późn. zm.) oświadczam, że powyższa dokumentacja projektowa (projekt wykonawczy) dla inwestycji polegającej na **BUDOWIE HYDRANTU NADZIEMNEGO NA ISTNIEJĄCEJ SIECI WODOCIĄGOWEJ. SOŚNO AL. JANA PAWŁA II , DZ. NR 251/2, OBRĘB 0012 SOŚNO, JEDN. EWID. 041303_2 SOŚNO** została sporządzona zgodnie z obowiązującymi przepisami, zasadami wiedzy technicznej, projektem zagospodarowania terenu, projektem architektoniczno-budowlanym oraz rozstrzygnięciami dotyczącymi zamierzenia budowlanego.

Projektant Instalacje Sanitarne
mgr inż. Daniel Wiśniewski
Upr.Nr KUP/0152/PWOS/13

/ podpis projektanta /

Sprawdzający Instalacje Sanitarne
mgr inż. Andrzej Najdowski
Upr.Nr POM/0138/POOS/04

/ podpis projektanta /



P.P.H. KRAJAN SP. Z O.O.
Wiśniewa 18
89-400 Sępólno Krajeńskie
tel. kom. 502 483 721
e-mail: pphkrajn@wp.pl

TEMAT: PROJEKT WYKONAWCZY BUDOWY HYDRANTU
NADZIEMNEGO NA ISTNIEJĄCEJ SIECI WODOCIĄGOWEJ. SOSNO AL.
JANA PAWŁA II , DZ. NR 251/2, OBRĘB 0012 SOŚNO, JEDN. EWID.
041303_2 SOŚNO

Str. 8

2. UPRAWNIENIA I ZAŚWIADCZENIA PROJEKTANTÓW ORAZ SPRAWDZAJĄCYCH



P.P.H. KRAJAN SP. Z O.O.
Wiśniewa 18
89-400 Sępólno Krajeńskie
tel. kom. 502 483 721
e-mail: pphkrajan@wp.pl

TEMAT: PROJEKT WYKONAWCZY BUDOWY HYDRANTU
NADZIEMNEGO NA ISTNIEJĄCEJ SIECI WODOCIĄGOWEJ. SOSNO AL.
JANA PAWŁA II, DZ. NR 251/2, OBRĘB 0012 SOŚNO, JEDN. EWID.
041303_2 SOŚNO

Str. 9

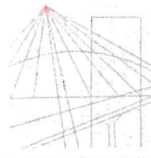

OKRĘGOWA KOMISJA KWALIFIKACYJNA

KUJAWSKO
POMORSKA
OKRĘGOWA
I Z B A
INŻYNIERÓW
BUDOWNICTWA

ZA ZGODNOŚĆ
Z ORYGINAŁEM

Bydgoszcz, dnia 18 grudnia 2013 r.

Sygn. akt: KUPOIIB/KK-0054-0044/13
KUPOIIB/KK-0055-0090/13

DECYZJA

Na podstawie art. 24 ust. 1 pkt 2 ustawy z dnia 15 grudnia 2000 r. o samorządach zawodowych architektów, inżynierów budownictwa oraz urbanistów (*Dz. U. z 2001 r. Nr 5, poz. 42, z późn. zm.*), art. 13 ust. 1 pkt 1 i 2 i ust. 2, art. 14 ust. 1 pkt 4 i ust. 3 pkt 1 i 3 ustawy z dnia 7 lipca 1994 r. Prawo budowlane (*Dz. U. z 2010 r. Nr 243, poz. 1623, z późn. zm.*) oraz § 11 ust. 1 pkt 1 rozporządzenia Ministra Transportu i Budownictwa z dnia 28 kwietnia 2006 r. w sprawie samodzielnych funkcji technicznych w budownictwie (*Dz. U. z 2006 r. Nr 83, poz. 578, z późn. zm.*) w związku z art. 104 Kodeksu postępowania administracyjnego (*Dz. U. z 2000 r. Nr 98, poz. 1071, z późn. zm.*), po ustaleniu, że zostały spełnione warunki w zakresie przygotowania zawodowego oraz po złożeniu egzaminu na uprawnienia budowlane z wynikiem pozytywnym,

Pan Daniel Tadeusz Wiśniewski
magister inżynier o kierunku inżynieria środowiska
ur. dnia 25 marca 1982 r. w Tucholi

otrzymuje

UPRAWNIENIA BUDOWLANE

numer ewidencyjny KUP/0152/PWOS/13

**do projektowania i kierowania robotami budowlanymi bez ograniczeń
w specjalności instalacyjnej w zakresie sieci, instalacji i urządzeń
ciepłnych, wentylacyjnych, gazowych, wodociągowych i kanalizacyjnych**

UZASADNIENIE

W związku z uwzględnieniem w całości żądania strony, na podstawie art. 107 § 4 K.p.a. odstępuje się od uzasadnienia decyzji. Zakres nadanych uprawnień budowlanych wskazano na odwrocie decyzji.

Pouczenie

Od niniejszej decyzji służy odwołanie do Krajowej Komisji Kwalifikacyjnej Polskiej Izby Inżynierów Budownictwa w Warszawie, za pośrednictwem Okręgowej Komisji Kwalifikacyjnej KUPOIIB w Bydgoszczy w terminie 14 dni od dnia jej doręczenia.

Skład Orzekający
Okręgowej Komisji Kwalifikacyjnej

mgr inż. Jacek Kołodziej

inż. Wojciech Klátecki

inż. Franciszek Szypliński

Otrzymują:

1. Pan Daniel Tadeusz Wiśniewski
ul. Wiejska 8c
89-500 Tuchola
2. Okręgowa Rada Izby
3. Główny Inspektor
Nadzoru Budowlanego
4. a/a

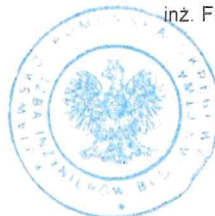



P.P.H. KRAJAN SP. Z O.O.
Wiśniewa 18
89-400 Sępólno Krajeńskie
tel. kom. 502 483 721
e-mail: pphkrajan@wp.pl

TEMAT: PROJEKT WYKONAWCZY BUDOWY HYDRANTU
NADZIEMNEGO NA ISTNIEJĄCEJ SIECI WODOCIĄGOWEJ. SOSNO AL.
JANA PAWŁA II, DZ. NR 251/2, OBRĘB 0012 SOŚNO, JEDN. EWID.
041303_2 SOŚNO

Str. 10

Szczegółowy zakres uprawnień budowlanych

Na podstawie art. 12 ust. 1 pkt 1 i 2 i art. 13 ust. 3 i 4 ustawy Prawo budowlane, **Pan Daniel Tadeusz Wiśniewski** jest upoważniony w specjalności **instalacyjnej w zakresie sieci, instalacji i urządzeń ciepłych, wentylacyjnych, gazowych, wodociągowych i kanalizacyjnych** do:

- projektowania, sprawdzania projektów architektoniczno – budowlanych i sprawowania nadzoru autorskiego,
- kierowania budową lub innymi robotami budowlanymi,
- kierowania wytwarzaniem konstrukcyjnych elementów budowlanych oraz nadzoru i kontroli technicznej wytwarzania tych elementów,
- wykonywania nadzoru inwestorskiego,
- sprawowania kontroli technicznej utrzymania obiektów budowlanych **bez ograniczeń.**

Na podstawie § 15 i § 23 ust. 1 rozporządzenia Ministra Transportu i Budownictwa z dnia 28 kwietnia 2006 r. w sprawie samodzielnych funkcji technicznych w budownictwie, niniejsze uprawnienia budowlane uprawniają do:

- sporządzania projektów zagospodarowania działki lub terenu w zakresie specjalności objętej niniejszymi uprawnieniami,
- projektowania obiektu budowlanego i kierowania robotami budowlanymi związanymi z obiektem budowlanym, takim jak: sieci i instalacje ciepłe, wentylacyjne, gazowe, wodociągowe i kanalizacyjne, z doborem właściwych urządzeń w projekcie budowlanym oraz ich instalowaniem w procesie budowy lub remontu.

Skład Orzekający Okręgowej Komisji Kwalifikacyjnej

mgr inż. Jacek Kołodziej

inż. Wojciech Klatecki

inż. Franciszek Szypliński

**ZA ZGODNOŚĆ
Z ORYGINAŁEM**



P.P.H. KRAJAN SP. Z O.O.
Wiśniewa 18
89-400 Sępólno Krajeńskie
tel. kom. 502 483 721
e-mail: pphkrajan@wp.pl

TEMAT: PROJEKT WYKONAWCZY BUDOWY HYDRANTU
NADZIEMNEGO NA ISTNIEJĄCEJ SIECI WODOCIĄGOWEJ. SOSNO AL.
JANA PAWŁA II , DZ. NR 251/2, OBRĘB 0012 SOŚNO, JEDN. EWID.
041303_2 SOŚNO

Str. 11

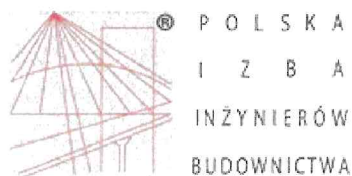

Zaświadczenie

o numerze weryfikacyjnym:

KUP-P7S-8IX-ZMS *

Pan Daniel Wiśniewski o numerze ewidencyjnym KUP/IS/0015/14
adres zamieszkania ul. Wiejska 27, 89-500 Tuchola
jest członkiem Kujawsko-Pomorskiej Okręgowej Izby Inżynierów Budownictwa i posiada
wymagane ubezpieczenie od odpowiedzialności cywilnej.
Niniejsze zaświadczenie jest ważne do dnia 2022-03-31.

Zaświadczenie zostało wygenerowane elektronicznie i opatrzone bezpiecznym podpisem elektronicznym
weryfikowanym przy pomocy ważnego kwalifikowanego certyfikatu w dniu 2021-03-12 roku przez:

Renata Staszak, Przewodniczący Rady Kujawsko-Pomorskiej Okręgowej Izby Inżynierów Budownictwa.

(Zgodnie art. 5 ust 2 ustawy z dnia 18 września 2001 r. o podpisie elektronicznym (Dz. U. 2001 Nr 130 poz. 1450) dane w postaci
elektronicznej opatrzone bezpiecznym podpisem elektronicznym weryfikowanym przy pomocy ważnego kwalifikowanego certyfikatu są
równoważne pod względem skutków prawnych dokumentom opatrzonym podpisami własnoręcznymi.)

* Weryfikację poprawności danych w niniejszym zaświadczeniu można sprawdzić za pomocą numeru weryfikacyjnego zaświadczenia na
stronie Polskiej Izby Inżynierów Budownictwa www.piib.org.pl lub kontaktując się z biurem właściwej Okręgowej Izby Inżynierów
Budownictwa.



P.P.H. KRAJAN SP. Z O.O.
Wiśniewa 18
89-400 Sępólno Krajeńskie
tel. kom. 502 483 721
e-mail: pphkraj@wp.pl

TEMAT: PROJEKT WYKONAWCZY BUDOWY HYDRANTU
NADZIEMNEGO NA ISTNIEJĄCEJ SIECI WODOCIĄGOWEJ. SOSNO AL.
JANA PAWŁA II, DZ. NR 251/2, OBREB 0012 SOŚNO, JEDN. EWID.
041303_2 SOŚNO

Str. 12

POMORSKA OKRĘGOWA
IZBA INŻYNIERÓW BUDOWNICTWA
80-840 Gdańsk, ul. Świętojańska 43/44
(2) Tel. (0-58) 324-89-44
Fax (0-58) 301-44-98

syg. akt 222/POM/OKK/03

Gdańsk, dnia 10 grudnia 2004 r

DECYZJA

Na podstawie art. 24 ust. 1 pkt 2 ustawy z dnia 15 grudnia 2000 r. o samorządach zawodowych architektów, inżynierów budownictwa oraz urbanistów (Dz. U. z 2001 r. nr 5 poz. 42, z późn. zm.) i art. 12 ust. 3, art. 13 ust. 1 pkt 1 i art. 14 ust. 1 pkt 4 ustawy z dnia 7 lipca 1994 r. Prawo budowlane (tekst jednolity: Dz. U. z 2000 r. nr 106 poz. 1126 z późn. zm.) oraz § 9 ust. 1 rozporządzenia Ministra Gospodarki Przestrzennej i Budownictwa z dnia 30 grudnia 1994 r. w sprawie samodzielnych funkcji technicznych w budownictwie (Dz. U. z 1995 r. Nr 8 poz. 38, z późn. zm.) oraz art. 104 ust. 1 i 2 Kodeksu postępowania administracyjnego (t. j. Dz. U. z 2000 r. Nr 98, poz. 1071 z późn. zm.).

Okręgowa Komisja Kwalifikacyjna
stwierdza, że:

Pan ANDRZEJ NAJDOWSKI
magister inżynier
urodzony dnia 17.10.1960 r w Bydgoszczy

uzyskał
UPRAWNIENIA BUDOWLANE

numer ewidencyjny: POM/0138/POOS/04

do projektowania bez ograniczeń
w specjalności instalacyjnej w zakresie sieci, instalacji i urządzeń ciepłych,
wentylacyjnych, gazowych, wodociągowych i kanalizacyjnych

UZASADNIENIE

W związku z uwzględnieniem w całości żądania strony, na podstawie art. 107 § 4 K.p.a odstępuje się od uzasadnienia decyzji. Zakres nadanych uprawnień budowlanych wskazano na odwrocie decyzji.

Pouczenie

Od niniejszej decyzji służy odwołanie do Krajowej Komisji Kwalifikacyjnej Polskiej Izby Inżynierów Budownictwa w Warszawie, za pośrednictwem Pomorskiej Okręgowej Izby Inżynierów Budownictwa w terminie 14 dni od daty jej doręczenia.

Skład orzekający Okręgowej Komisji Kwalifikacyjnej:



PRZEWODNICZĄCY
Okręgowej Komisji Kwalifikacyjnej

Ryszard Rolasa

Otrzymują:
1. Pan Andrzej Najdowski
89-606 Charzykowy, ul. Szkolna 3 a
2. Okręgowa Rada Izby
3. Główny Inspektor Nadzoru Budowlanego
4. n/a

OZŁONEK
Okręgowej Komisji Kwalifikacyjnej

Ziemowit Suligowski

- 1 -

WICEPRZEWODNICZĄCY
Okręgowej Komisji Kwalifikacyjnej

Leszek Niedostatkiewicz



P.P.H. KRAJAN SP. Z O.O.
Wiśniewa 18
89-400 Sępólno Krajeńskie
tel. kom. 502 483 721
e-mail: pphkrajn@wp.pl

TEMAT: PROJEKT WYKONAWCZY BUDOWY HYDRANTU
NADZIEMNEGO NA ISTNIEJĄCEJ SIECI WODOCIĄGOWEJ. SOSNO AL.
JANA PAWŁA II , DZ. NR 251/2, OBRĘB 0012 SOŚNO, JEDN. EWID.
041303_2 SOŚNO

Str. 13

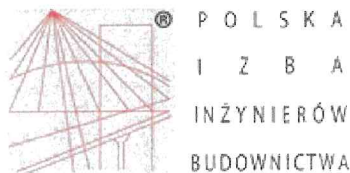

Zaświadczenie

o numerze weryfikacyjnym:

POM-73Y-Q3P-BS6 *

Pan Andrzej Najdowski o numerze ewidencyjnym POM/IS/3363/01
adres zamieszkania ul.Szkolna 1, 89-606 Charzykowy
jest członkiem Pomorskiej Okręgowej Izby Inżynierów Budownictwa i posiada wymagane
ubezpieczenie od odpowiedzialności cywilnej.
Niniejsze zaświadczenie jest ważne od 2021-01-01 do 2021-12-31.

Zaświadczenie zostało wygenerowane elektronicznie i opatrzone bezpiecznym podpisem elektronicznym
weryfikowanym przy pomocy ważnego kwalifikowanego certyfikatu w dniu 2021-01-11 roku przez:

Franciszek Rogowicz, Przewodniczący Rady Pomorskiej Okręgowej Izby Inżynierów Budownictwa.

(Zgodnie art. 5 ust 2 ustawy z dnia 18 września 2001 r. o podpisie elektronicznym (Dz. U. 2001 Nr 130 poz. 1450) dane w postaci
elektronicznej opatrzone bezpiecznym podpisem elektronicznym weryfikowanym przy pomocy ważnego kwalifikowanego certyfikatu są
równoważne pod względem skutków prawnych dokumentom opatrzonym podpisami własnoręcznymi.)

* Weryfikację poprawności danych w niniejszym zaświadczeniu można sprawdzić za pomocą numeru weryfikacyjnego zaświadczenia na
stronie Polskiej Izby Inżynierów Budownictwa www.piib.org.pl lub kontaktując się z biurem właściwej Okręgowej Izby Inżynierów
Budownictwa.



P.P.H. KRAJAN SP. Z O.O.
Wiśniewa 18
89-400 Sępólno Krajeńskie
tel. kom. 502 483 721
e-mail: pphkrajan@wp.pl

TEMAT: PROJEKT WYKONAWCZY BUDOWY HYDRANTU
NADZIEMNEGO NA ISTNIEJĄCEJ SIECI WODOCIĄGOWEJ. SOSNO AL.
JANA PAWŁA II , DZ. NR 251/2, OBRĘB 0012 SOŚNO, JEDN. EWID.
041303_2 SOŚNO

Str. 14

III. CZĘŚĆ RYSUNKOWA

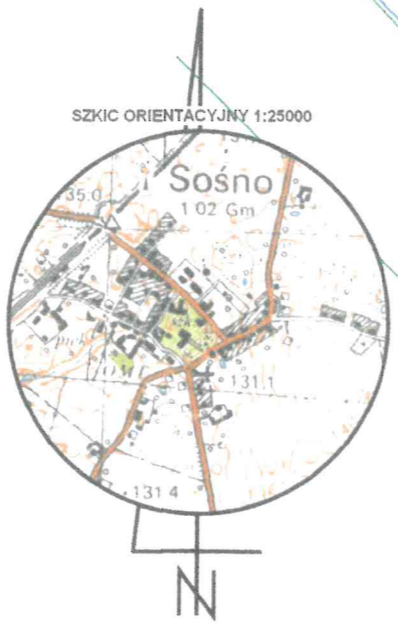

Mapa do celów proj

Nr ewid. zgł.6640.415.2021
Skala mapy 1:500
Jednostka ewidencyjna: Sośno 041303_2
Obreb ewidencyjny: Sośno 0012
Działka nr 228/1
Mapa 6.199.18.13.1.3
Układ geodezyjny: 2000/18, Kronsztadt
Sępólno Krajeńskie 15.05.2021 r.

Jestem świadomy odpowiedzialności karnej za złożenie fałszywych oświadczeń.
Oświadczam, że operat techniczny zawierający rezultaty prac geodezyjnych w wyniku których powstał niniejszy uzyskał pozytywny wynik weryfikacji dnia 17.05.2021 r.
Nr ewid. zgł.6640.415.2021
Organ służby geodezyjnej: Starosta Sępoleński

Zastrzegam, że opracowana mapa może nie zawierać informacji o przebiegu przewodów podziemnych, których z powodu braku danych z instytucji branżowych oraz stosowanych metod pomiaru ujawnienie jest niemożliwe.

" Wykonanie niniejszej mapy nie było poprzedzone ustaleniami dotyczącymi ewentualnych służebności gruntowych obciążających grunty położone w granicach projektowanej inwestycji budowlanej."

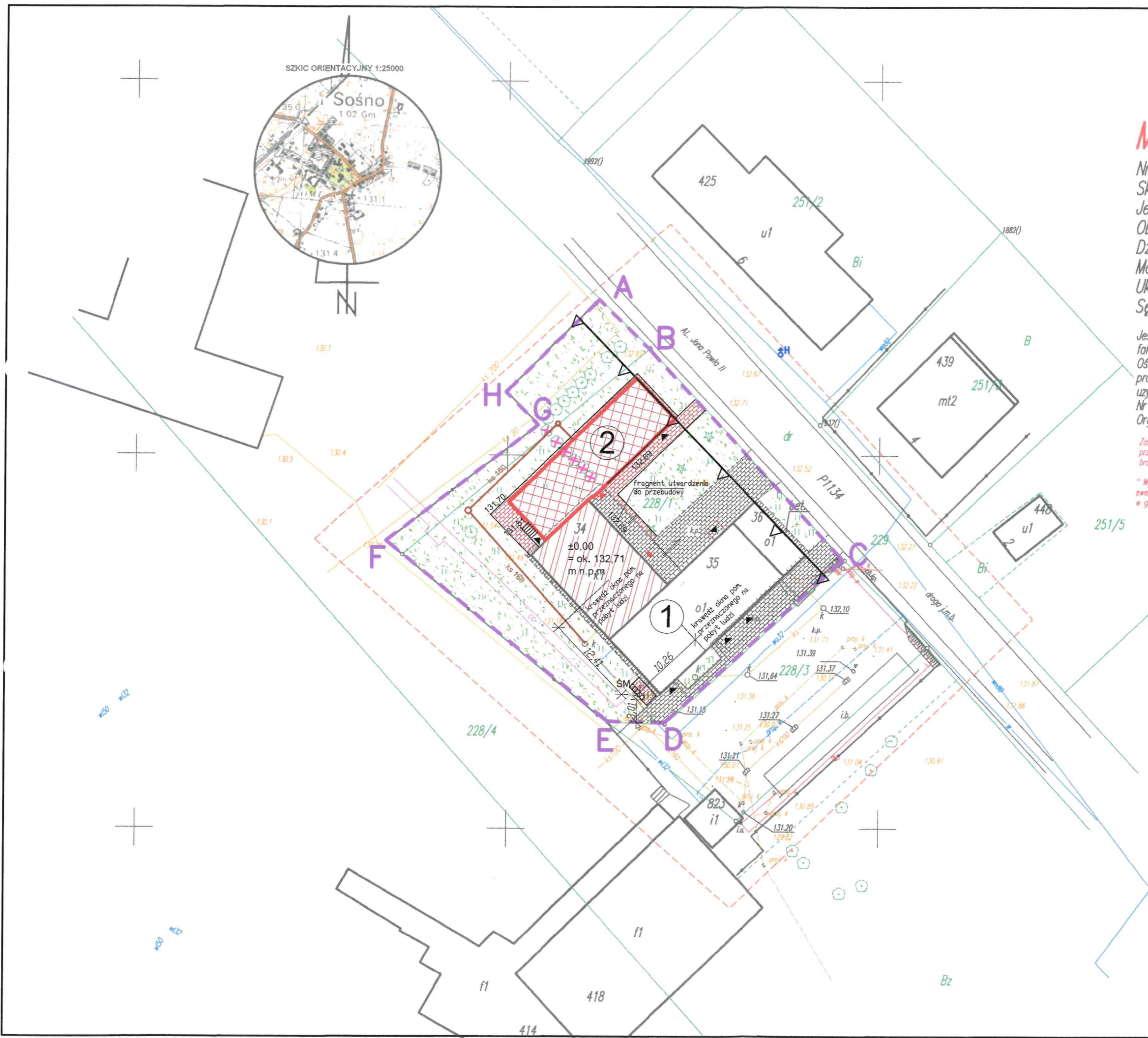

OPIS OBIEKTÓW:

- ① ISTNIEJĄCY BUDYNEK GDK
- ② PROJEKTOWANA ROZBUDOWA

PROJEKTOWANY BILANS
(DZ. NR 228/1 O POW. 1578 211,70m²)

POW. ZAB. IST. BUD. GDK (NF POW. ZAB. PROJ. ROZBUDOWY
ISTNIEJĄCE TERENY UTWARDZO
PROJEKTOWANE TERENY UTWA
TERENY BIOLOGICZNIE CZYNNNE
RAZEM

OBSZAR ODDZIAŁYWANIA PROJEK
W GRANICACH DZIAŁKI INWESTOR

USEBICH GEODETYKA
 Grzegorz Hys
 ul. Kościuszki 25, 89-400 Sępólno Kr.
 tel./fax 52 388-26-74, tel. 608 679 95-1
 NIP 555.117.75.17

Mapa do celów projektowych

Nr ewid. zgl.6640.415.2021
 Skala mapy 1:500
 Jednostka ewidencyjna: Sośno 041303_2
 Obreb ewidencyjny: Sośno 0012
 Działka nr 228/1
 Mapa 6.199.18.13.1.3
 Układ geodezyjny: 2000/18, Kronsztadt 86
 Sępólno Krajeńskie 15.05.2021 r.

Jestem świadomy odpowiedzialności kamej za złożenie
 fałszywych oświadczeń.
 Oświadczam, że operat techniczny zawierający rezultaty
 prac geodezyjnych w wyniku których powstał niniejszy dokument
 uzyskał pozytywny wynik weryfikacji dnia 17.05.2021 nr 6640.415.2021_5062
 Nr ewid. zgl.6640.415.2021
 Organ służby geodezyjnej: Starosta Sępoleński

Zastrzegam się, że opracowana mapa może nie zawierać informacji o przebiegu
 przewodów podziemnych, których z powodu braku danych z instytucji
 branżowych oraz stosowanych metod pomiaru ujawnienie jest niemożliwe.

" Wykonanie niniejszej mapy nie było poprzedzone ustaleniami dotyczącymi
 ewentualnych skłębności gruntowych obciążających grunty położone
 w granicach projektowanej inwestycji budowlanej."

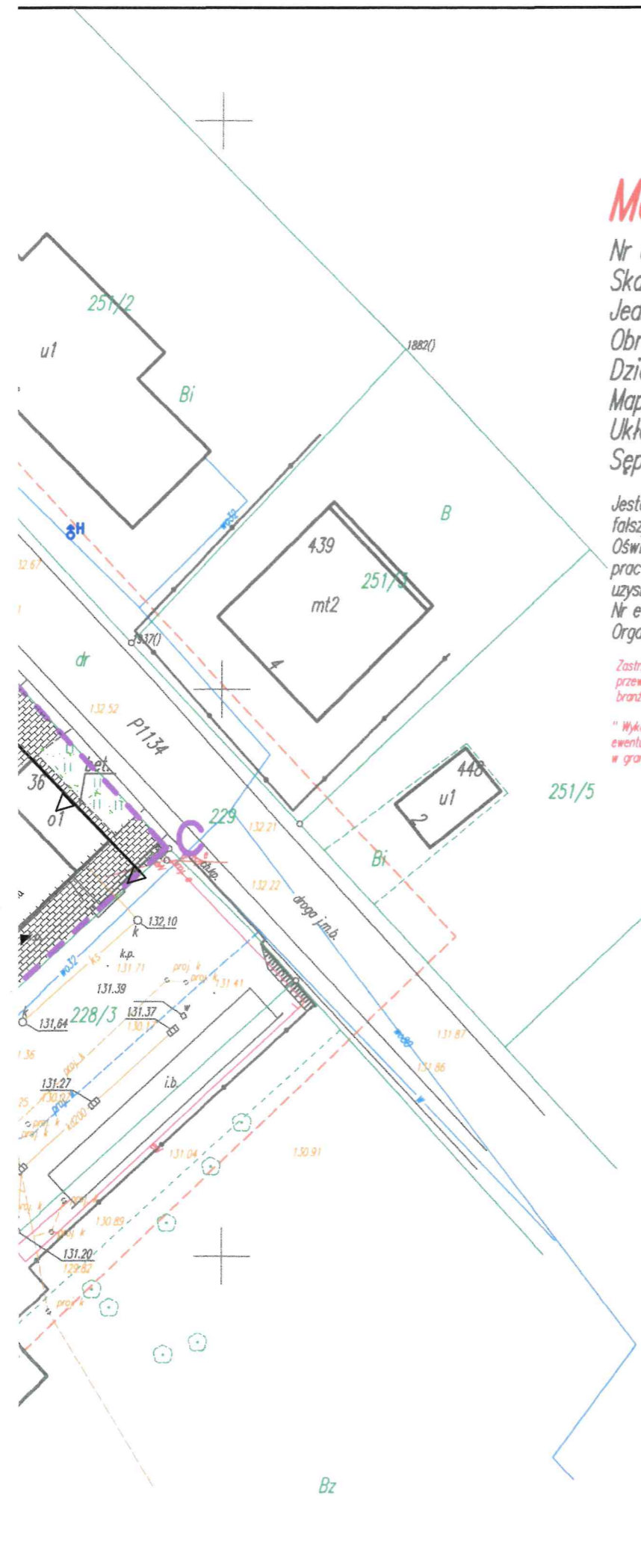

OPIS OBIEKTÓW:

- ① ISTNIEJĄCY BUDYNEK GDK
- ② PROJEKTOWANA ROZBUDOWA

PROJEKTOWANY BILANS TERENU OBSZARU A-H (DZ. NR 228/1 O POW. 1578m² + FRAGMENT DZ. NR 228/4 O POW. 211,70m²)

| | |
|--|------------------------------------|
| POW. ZAB. IST. BUD. GDK (NR 1) | 432,19m ² (24,1%) |
| POW. ZAB. PROJ. ROZBUDOWY (NR 2) | 176,62m ² (9,9%) |
| ISTNIEJĄCE TERENY UTWARDZONE PO ROZBUDOWIE | 274,40m ² (15,3%) |
| PROJEKTOWANE TERENY UTWARDZONE | 69,43m ² (3,9%) |
| TERENY BIOLOGICZNIE CZYNNNE | 837,06m ² (46,8%) |
| RAZEM | 1789,70m² (100%) |

OBSZAR ODDZIAŁYWANIA PROJEKTOWANEJ INWESTYCJI MIEŚCI SIĘ W CAŁOŚCI
 W GRANICACH DZIAŁKI INWESTORA.

LEGENDA:

- A-H** OBSZAR INWESTYCJI PRZEBUDOWA, ROZBUDOWA I NADBUDOWA BUDYNKU GMINNEGO DOMU KULTURY I GMINNEJ BIBLIOTEKI PUBLICZNEJ W SOŚNIE
- BUDYNKI ISTNIEJĄCE
- CZĘŚĆ BUDYNKU ULEGAJĄCA NADBUDOWIE
- PROJEKTOWANA ROZBUDOWA
- OBIEKTY ISTNIEJĄCE PRZEZNACZONE DO ROZBIÓRKI
- TEREN BIOLOGICZNIE CZYNNNY
- ISTNIEJĄCE TERENY UTWARDZONE
- PROJEKTOWANE TERENY UTWARDZONE Z KOSTKI BRUKOWEJ GR.6CM
- MIEJSCE GROMADZENIA ODPADÓW
- WEJŚCIE DO BUDYNKU GŁÓWNE / DODATKOWE
- 102,07 PROJEKTOWANE RZĘDNE TERENU
- δ H PROJEKTOWANY HYDRANT NADZIEMNY NA ISTN. SIECI
- ks160 PROJEKTOWANE PRZYŁĄCZE KANALIZACJI SANITARNEJ - WG ODRĘBNEGO OPRACOWANIA

Projekt zagospodarowania terenu skala 1:500

STATUS: PROJEKT WYKONAWCZY

**PRZEDSIĘBIORSTWO PRODUKCYJNO-HANDLOWE
 KRAJAN Sp. z o.o.**
 Wiśniewa 18
 89-400 Sępólno Krajeńskie
 tel.: 502 483 721
 email: pphkrajana@wp.pl
 www: www.pphkrajana.pl

INWESTOR: GMINA SOŚNO
 UL. NOWA 1
 89-412 SOŚNO

NAZWA: BUDOWA HYDRANTU NADZIEMNEGO NA
 INWESTYCJI: ISTNIEJĄCEJ SIECI WODOCIĄGOWEJ

LOKALIZACJA: SOŚNO, ALEJA JANA PAWŁA II NR,
 DZ. NR 251/2

TYTUŁ RYS.: PROJEKT ZAGOSPODAROWANIA TERENU

PROJEKTANT INSTALACJE SANITARNE: mgr inż. Daniel Wiśniewski
 Upr. Nr KUP/0152/PWOS/13
 SPRAWDZAJĄCY INSTALACJE SANITARNE: mgr inż. Andrzej Najdowski
 Upr. Nr POM/0138/POOS/04

| | | | |
|----------------|---------------------|----------------|-----------------|
| SKALA 1:500 | NR. PROJ. 6/2021 | NR. RYS. 1W | DATA 12.2021 |
|----------------|---------------------|----------------|-----------------|

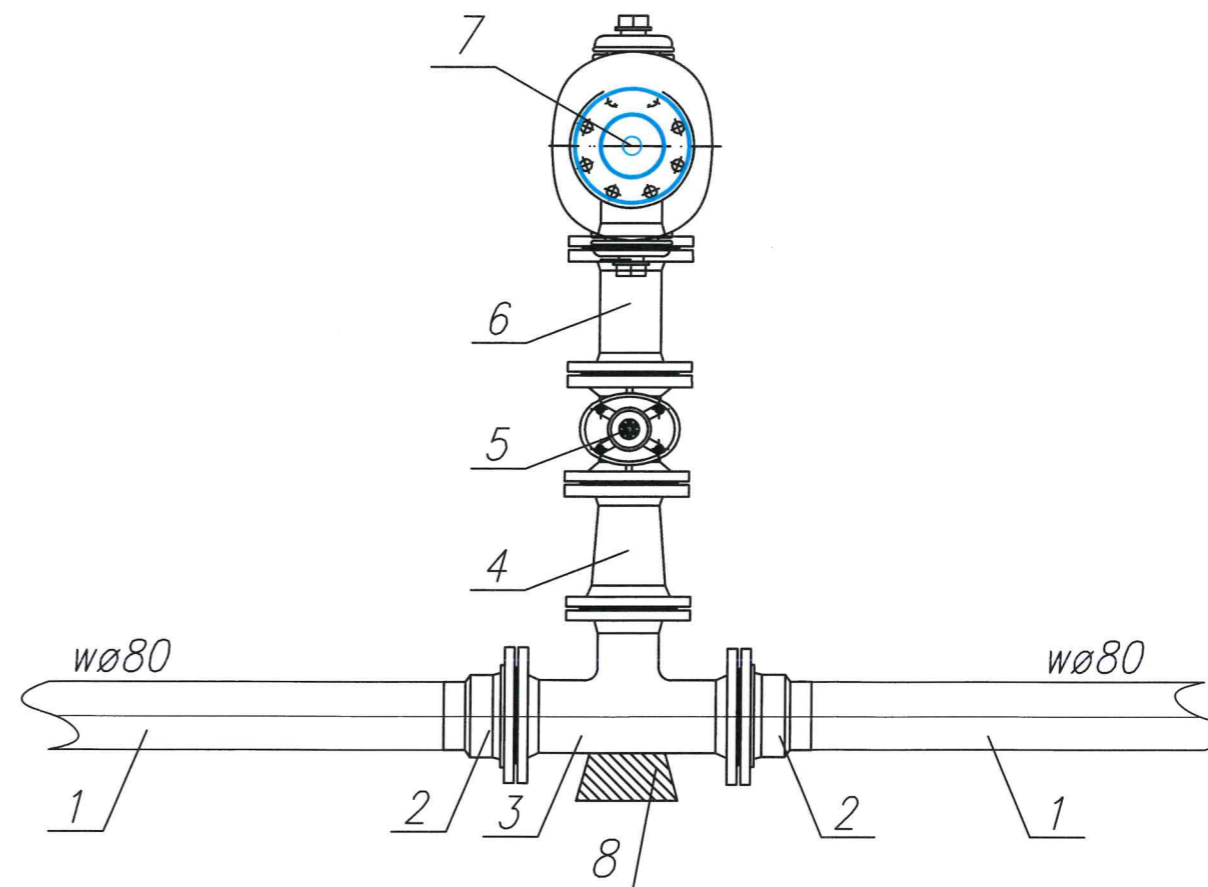
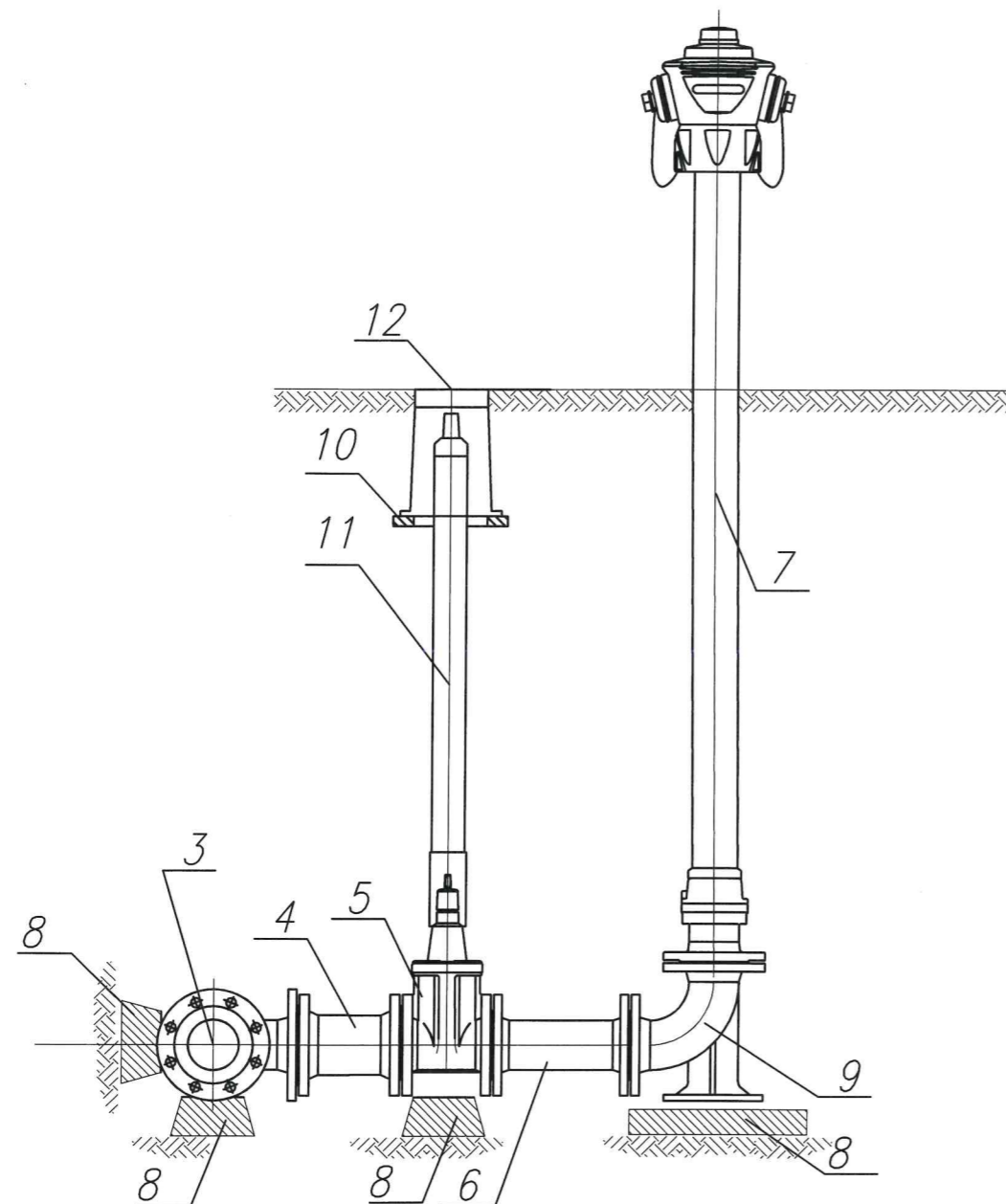

1. Istniejąca sieć wodociągowa $\varnothing 80$
2. Połączenie kołnierzowe DN80
3. Trójnik kołnierzowy DN80/80/80
4. Króciec dwukołnierzowy DN80
5. Zasuwa kołnierzowa DN80
6. Króciec dwukołnierzowy DN80
7. Hydrant nadziemny DN80
8. Blok oporowy
9. Łuk kołnierzowy 90° ze stopką DN80
10. Pierścień betonowy
11. Obudowa zasuw
12. Skrzynka uliczna

Schemat połączenia hydrantu na istniejącej sieci wodociągowej

STATUS: PROJEKT WYKONAWCZY



PRZEDSIĘBIORSTWO PRODUKCYJNO-HANDLOWE
KRAJAN Sp. z o.o.
Wiśniewa 18
89-400 Sępólno Krajeńskie
tel.: 502 483 721
email: pphkrajjan@wp.pl
www: www.pphkrajjan.pl

INWESTOR: GMINA SOŚNO
UL. NOWA 1
89-412 SOŚNO

NAZWA: BUDOWA HYDRANTU NADZIEMNEGO NA
INWESTYCJI: ISTNIEJĄCEJ SIECI WODOCIĄGOWEJ

LOKALIZACJA: SOŚNO, ALEJA JANA PAWŁA II NR,
DZ. NR 251/2

TYTUŁ RYS.: SCHEMAT PODŁĄCZENIA HYDRANTU NA
ISTNIEJĄCEJ SIECI WODOCIĄGOWEJ

PROJEKTANT INSTALACJE SANITARNE: mgr inż. Daniel Wiśniewski
Upr. Nr KUP/0152/PWOS/13
SPRAWDZAJĄCY INSTALACJE SANITARNE: mgr inż. Andrzej Najdowski
Upr. Nr POM/0138/POOS/04

SKALA: -
NR. PROJ.: 6/2021
NR. RYS.: 2/W
DATA: 12.2021