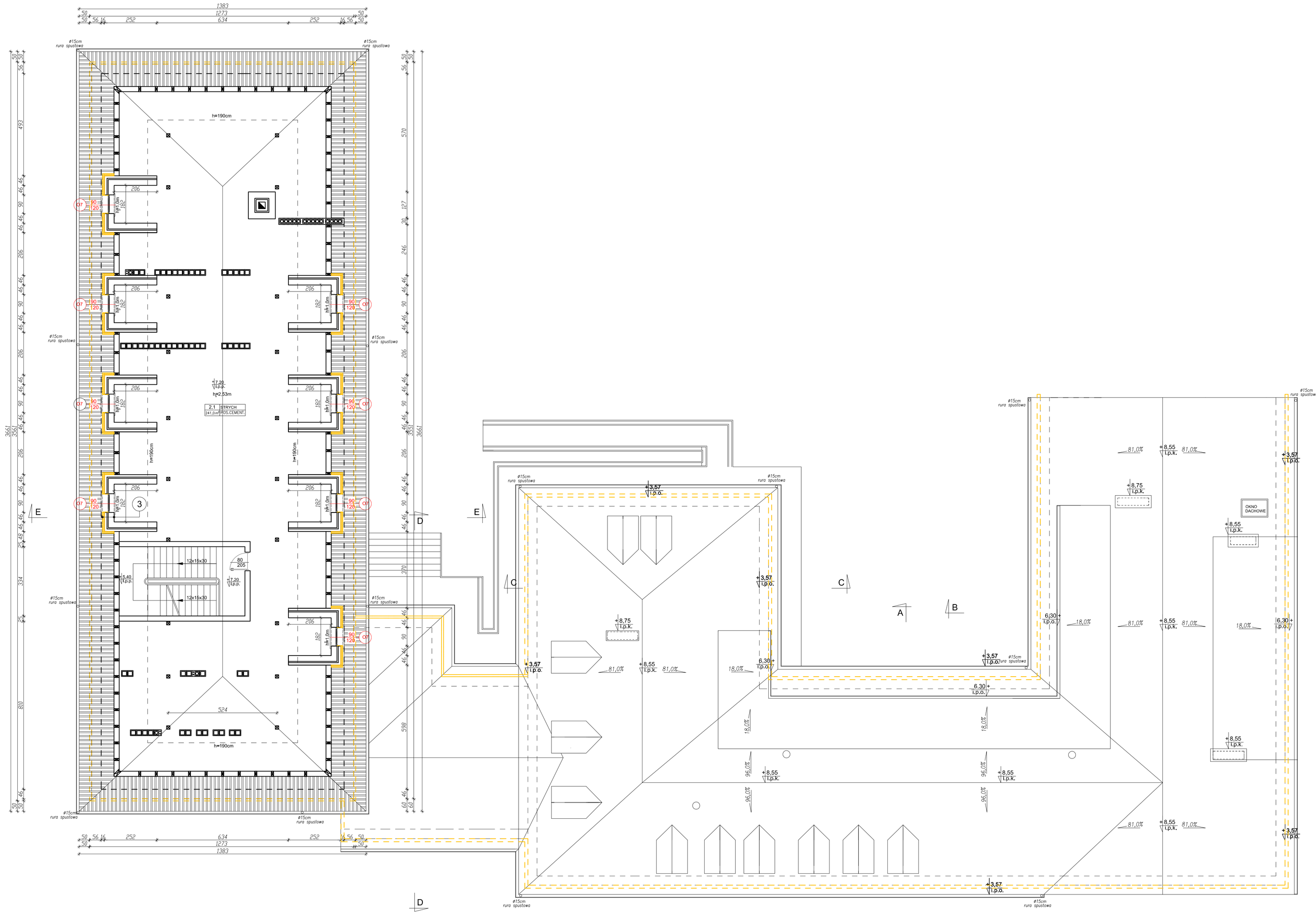

Rzut poddasza CZ.II
skala: 1:100

PRZEKROJE:

3

ściana zewnętrzna-ocieplona

0,5	tynk akrylowy
10,0	styropian na siatce
1,5	tynk cementowo-wapienny
12,0	pustak ceramiczny MAX
6,0	wełna mineralna
29,0	pustak ceramiczny MAX
1,5	tynk cementowo-wapienny

LEGENDA:

PCV - Stolarka istn. wykonana z PCV w kolorze białym.

DRE - Stolarka istn. drewniana w kolorze białym.

STAL - Stolarka istn. stalowa w kolorze białym.

UWAGI:

1. Wszystkie wymiary podane są w centymetrach.
2. Ściany o przekrojach jak wyżej.
3. Istn. stol. okienna i drzwiowa mieszana z PCV, drewna, stalow
4. Schody zewnętrzne betonowe obłożone płytkami klinkierowymi.
5. Tynk wewnętrzny cementowo-wapienny.
6. Proj. stolarka wg wykazu stolarki okiennej i drzwiowej.

BILANS POWIERZCHNI

PODDASZE – CZĘŚĆ II

NR POM.	NAZWA POMIESZCZENIA	RODZAJ POSADZKI	POW.
2.1	Korytarz	pos. cement.	124,33
	OGÓŁEM SUMA POWIERZCHNI		241,00

STATUS: **PROJEKT TERMOMODERNIZACJI**

KRAJAN

PRZEDSIĘBIORSTWO PRODUKCYJNO-HANDLOWE
KRAJAN Sp. z o.o.
Wiśniewa 18
89-400 Sępólno Krajeńskie
t. 052 388 10 10
t.k. 502 483 721
email: krajan@inbox.com
www: www.pphkrajan.pl

INWESTOR: GMINA SOŚNO
UL. NOWA 1
89-412 SOŚNO

OBIEKT: SZKOŁA PODSTAWOWA W WĄWELNIE
CZĘŚĆ II CZ. II

TYTUŁ RYS.: RZUT PODDASZA CZ.II

PROJEKTANT: mgr inż. K.Sienkiewicz EUR.ING
Upr.Nr ZAP/0131/POOK/12

SPRAWDZAJĄCY: mgr inż. W.Sienkiewicz
Upr.Nr KUP/0108/PWOK/08

SKALA	NR. PROJ.	NR. RYS.	DATA:
1:100	10/2015	4T	10.2015