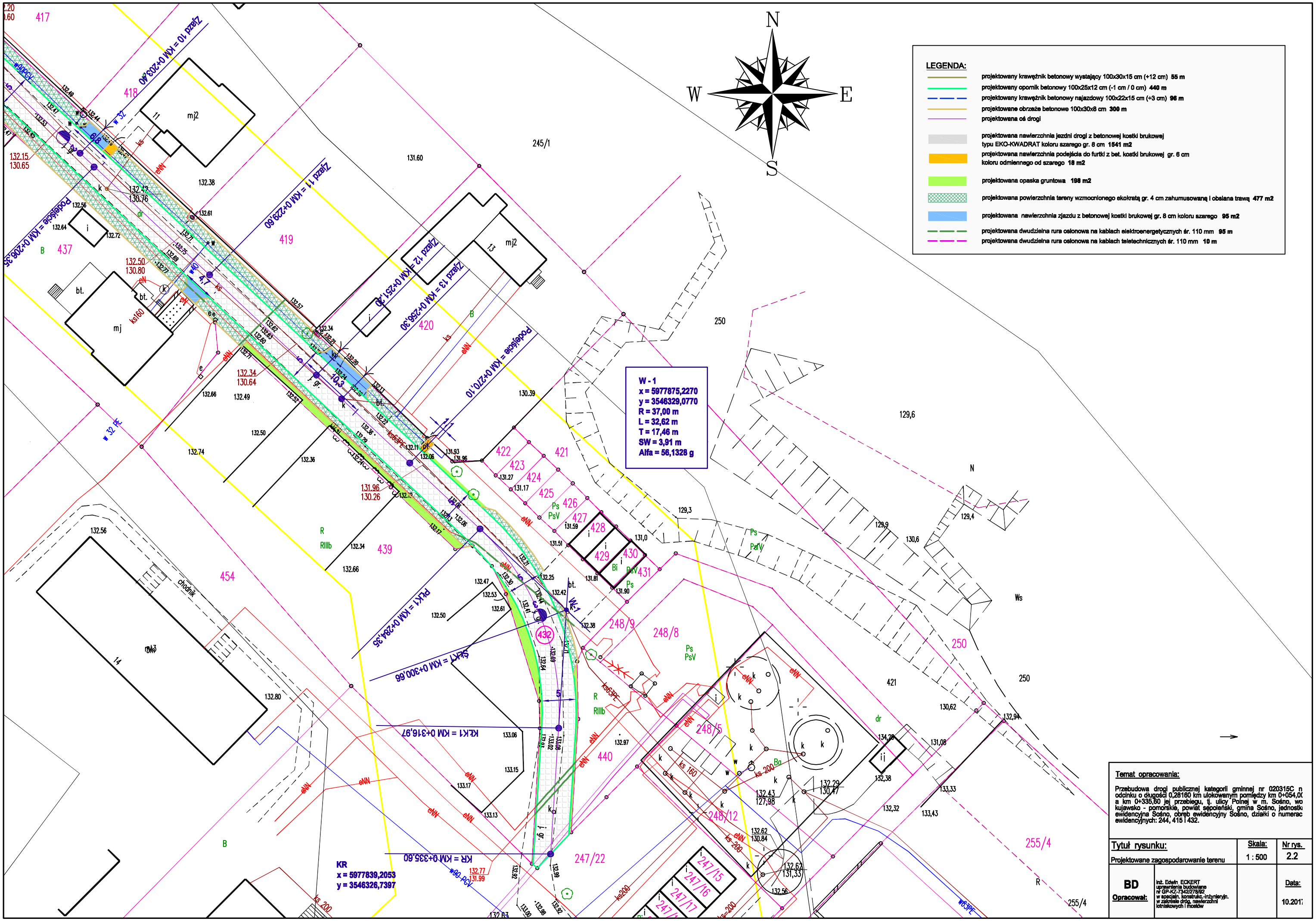

Temat opracowania:

Przebudowa drogi publicznej kategorii gminnej nr 020315C n odcinku o długości 0,28160 km ulokowanym pomiędzy km 0+054,0(a km 0+335,60 jej przebiegu, tj. ulicy Polnej w m. Sośno, wo kujawsko - pomorskie, powiat sępoleński, gmina Sośno, jednostk ewidencyjna Sośno, obręb ewidencyjny Sośno, działki o numerac ewidencyjnych: 244, 415 i 432.

Tytuł rysunku:	Skala:	Nr rys.
Projektowane zagospodarowanie terenu	1 : 500	2.2

BD Opracował:	inż. Edwin ECKERT uprawnienia budowlane nr GP-KZ-7342/278/92 w specjaln. konstrukc.-inżynieryjn. w zakresie dróg, nawierzchni lotniskowych i mostów		Data: 10.201