

113

STAROSTA SEPOLEŃSKI
ul. Kościuszki 11
89-400 Sępólno Krajeńskie

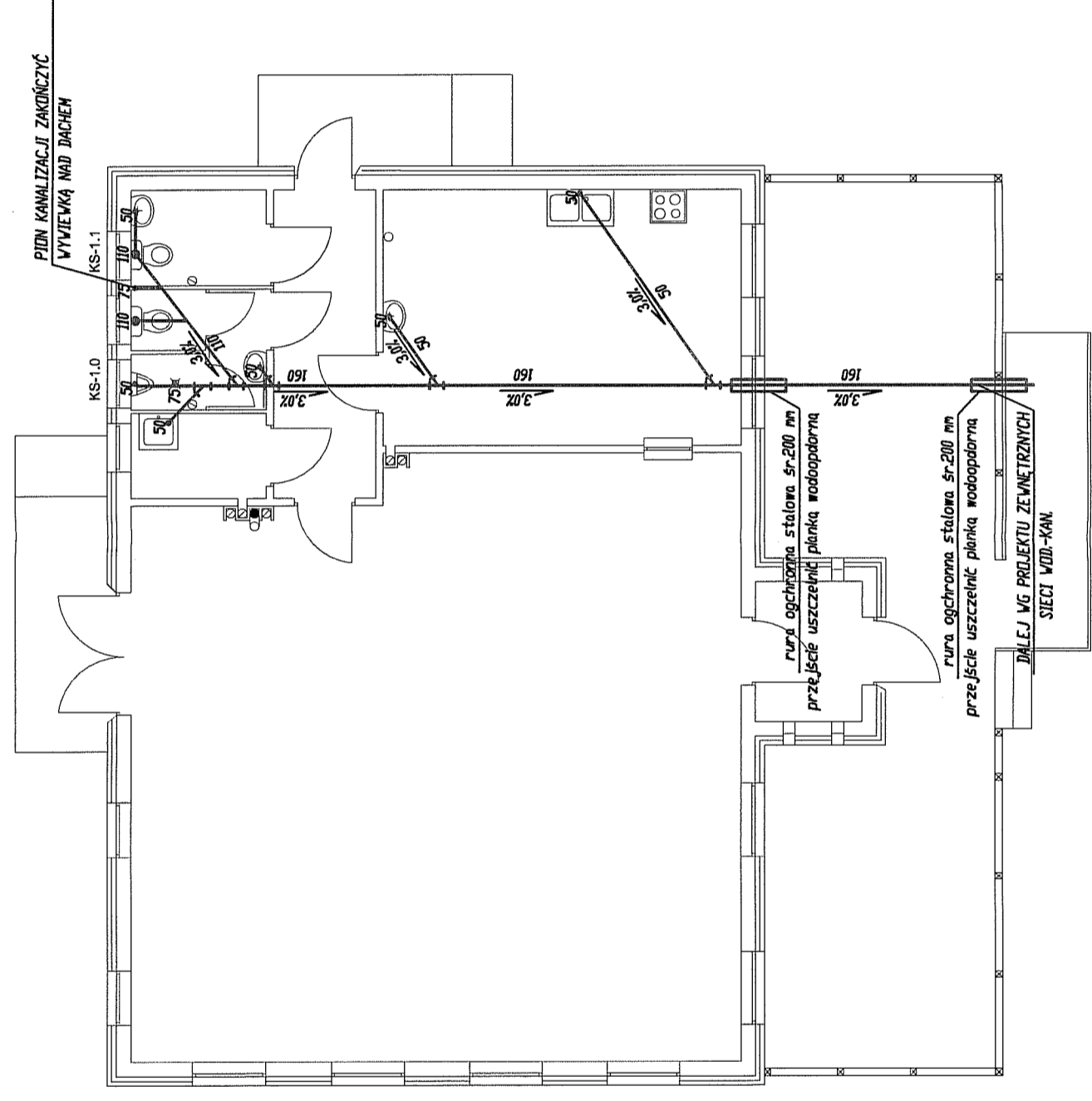

mgr inż. Andrzej Najdowski
 Upr. bud. do projektowania i nadzoru nad
 inst. w zakresie sieci instalacji i urządzeń ciepłych
 wentylacyjnych, gazowych, wodociągowych i kalne.
 nr upr.: 100/115274/0004

Rzut parteru
 inst. kanalizacji sanitarnej
 skala: 1:100

LEGENDA:
 110 PCV 1.5%

 KANALIZACJA SANITARNA
 DDP. KAN. SANIT.

UWAGI:
 Instalacja kanalizacji musi być wykonana z rur PP
 (Polipropylen) kielichowych dla instalacji wewnętrznej
 i PCV (Polichlorek winylu - kolor pomarańczowy) dla
 instalacji zewnętrznej, uszczelnionych za pomocą pierścieni
 gumowego.

STATUS: **PROJEKT BUDOWLANY**

 **KRAJAN**
 PRZEDSIĘBIORSTWO PRODUKCYJNO-HANDLOWE
 KRAJAN Sp. z o.o.
 Wieniewa 18
 89-400 Sępólno Krajeńskie
 t. 052 388 10 10
 e-mail: kraj@inb.com
 www: www.pphkraj.pl

INWESTOR:	GMINA SOŚNO UL. NOWA 1 89-412 SOŚNO
PROJEKT:	BUDYNEK SOCJALNO-GOSPODARZY PRZY OBIEKCIE SPORTOWO-REKREACYJNYM WRAZ Z INFRASTRUKTURA TOWARZYSZĄCA
ADRES:	DZIEDNO dz. nr 98/4 i 76 (przyłącza) OBRĘB DZIEDNO 002 GMINA SOŚNO
TYTUŁ RYSU:	ROZWINIĘCIE K.S. PROFILE KS-1.1
PROJEKTANT INSTAL. SANIT.:	mgr inż. M. Filuska Upr. Nr. 67-III-72107/177
SKALA	1:100
NR. PROJ.	09/2016
NR. RYS.	1S
DATA	05.2016

Rozwinięcie
inst. k. sanitarnej
skala: 1:50

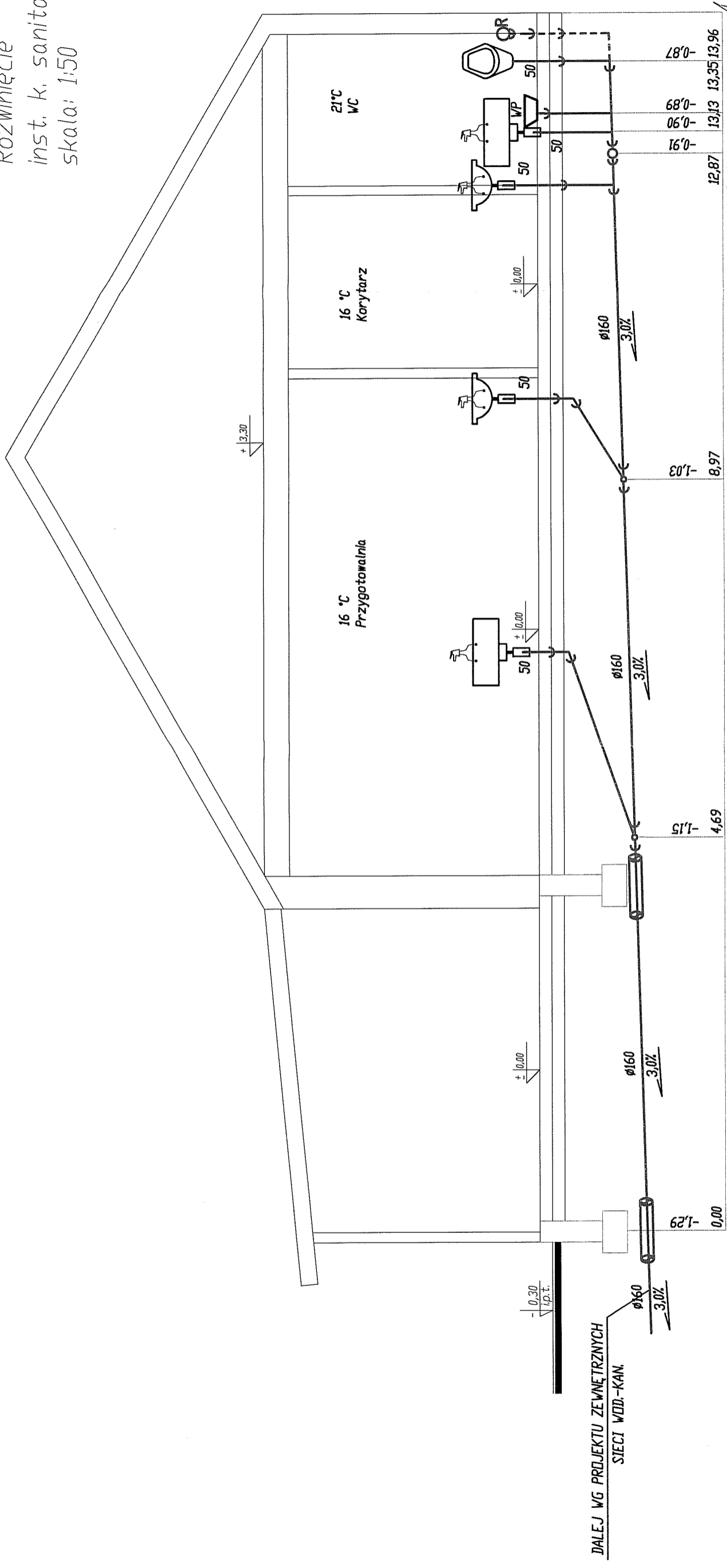

KS-1.1
KS-1.0

mgr inż. Andrzej Najdowski
Upz. bud. do projektu w całości bez ograniczeń w sprawie
zakresie sieci instalacji i urządzeń ciepłotłoczących, wentylacyjnych, klimatyzacyjnych i kanalizacji

INWESTOR:	GMINA SOSNO UL. NOWA 1 89-412 SOSNO
PROJEKT:	BUDYNEK SOCJALNO-GOSPODARZY PRZY OBIEKcie SPORTOWO-REKREACYJNYM WRAZ Z INFRASTRUKTURĄ TOWARZYSZĄCĄ
ADRES:	DZIEDNO dz. nr 98/4 i 76 (przyłącza) OBRĘB DZIEDNO 002 GMINA SOSNO
TYTUŁ RYS:	ROZWINIĘCIE K.S. PROFILE KS-1.0
PROJEKTANT INSTAL. SANIT.:	mgr inż. M. Piłancka Upz. Nr 472/68
SKALA:	1:50
NR. PROJ.	09/2016
NR. RYS.	2S
DATA:	05.2016

STATUS:
PROJEKT BUDOWLANY

KRAJAN

PRZEDSIĘBIORSTWO PRODUKCYJNO-HANDLOWE
KRAJAN Sp. z o.o.
Wiceniowa 18
89-400 Sepólno Krajeńskie
t. 052 388 10 10
e-mail: kraj@inbox.com
www: www.pphkraj.pl

LEGENDA:

110 PCV 1,5%

ODP. KAN. SANIT.

UWAGI:

Instalacja kanalizacyjna musi być wykonana z rur PP (Polipropylen) klejonych dla instalacji wewnętrznej i PCV (Policlorek winylu - kolor pomarańczowy) dla instalacji zewnętrznej uszczelnionych za pomocą pierścienia gumowego.

INGI inż. Andrzej Majdowski
Upz. bud. do projektowania bez ograniczeń w spec.
inst. w zakresie stali, instalacji i urządzeń cieplnych,
wentylacyjnych, gazowych, wodociagowych i kana-
lizacyjnych.
ul. Włocławek 100, 89-400 Sepólno Krajeńskie

Rozwinięcie
inst. k. sanitarnej
skala: 1:50

LEGENDA:

- 110 PCV 1.5%
- KANALIZACJA SANITARNA
- ODP. KAN. SANIT.

UWAGI:

Instalacja kanalizacji musi być wykonana z rur PP (Polipropylen) wielichowych dla instalacji wewnętrznej i PCV (Policlorok winylo - Kolor pomarańczowy) dla instalacji zewnętrznej, uszczelnionych za pomocą pierścienia gumowego.

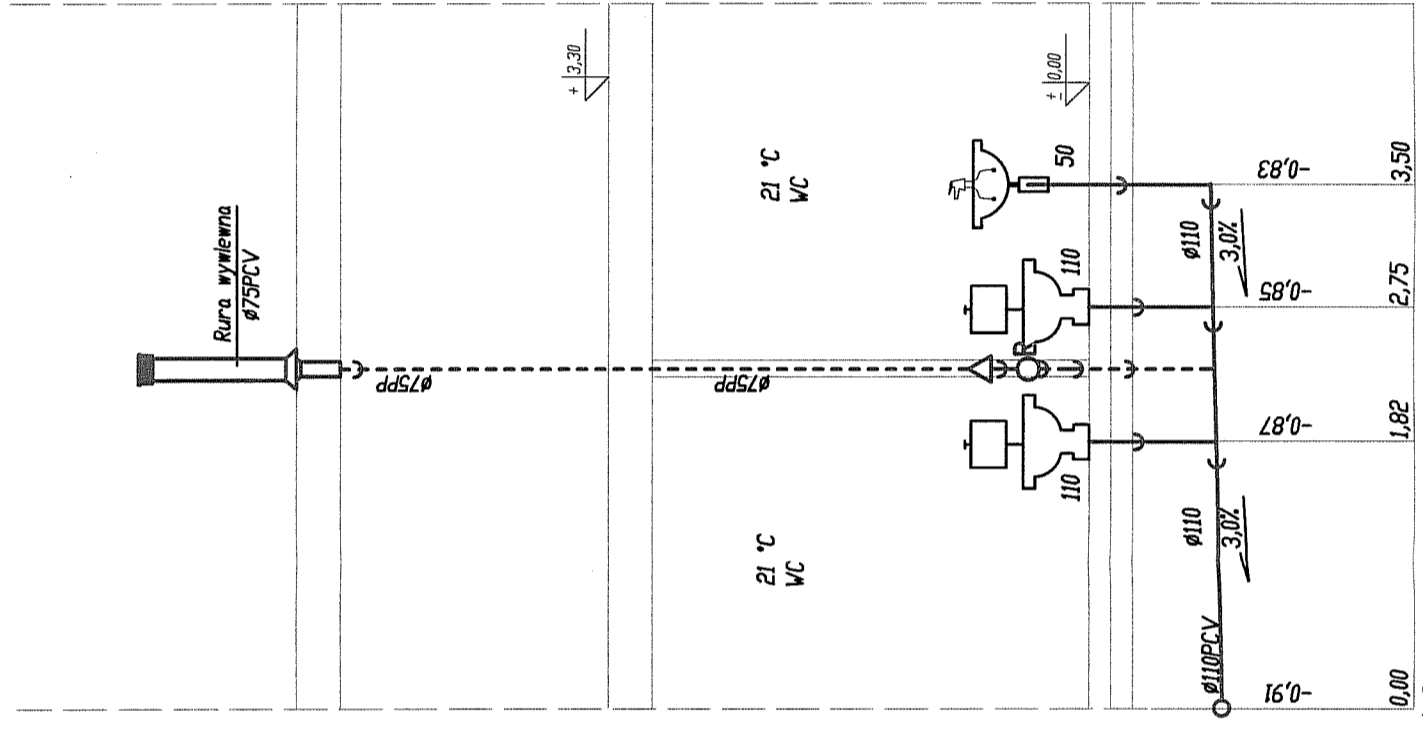

STATUS: **PROJEKT BUDOWLANY**

PRZEDSIĘBIORSTWO PRODUKCYJNO-HANDLOWE
KRAJAN Sp. z o.o.
Wrocławska 18
89-400 Sepólno Krajeńskie
t. 052 388 10 10 email: krajan@inbox.com
t.k. 502 483 721 www: www.pphkrajjan.pl

INWESTOR: GMINA SOŚNO
UL. NOWA 1
89-412 SOŚNO

PROJEKT: BUDYNEK SOCJALNO-GOSPODARZY PRZY OBIEKCIE
SPORTOWO-REKREACYJNYM WRAZ Z INFRASTRUKTURA
TOWARZYSZĄCA

ADRES: DZIEDNO dz. nr 98/4 i 76 (przyłącza) OBRĘB DZIEDNO 002
GMINA SOŚNO

TYTUŁ RYS.: **ROZWINIĘCIE K.S. PROFILE KS-1.1**

PROJEKTANT INSTAL. SANIT.:
mgr inż. Andrzej Majdowski
Upz. Nr 472/08

SKALA	NR. PROJ.	NR. RYS.	DATA
1:50	09/2016	3S	05.2016

Rzut parteru
inst. wody zimnej i ciepłej
skala: 1:100

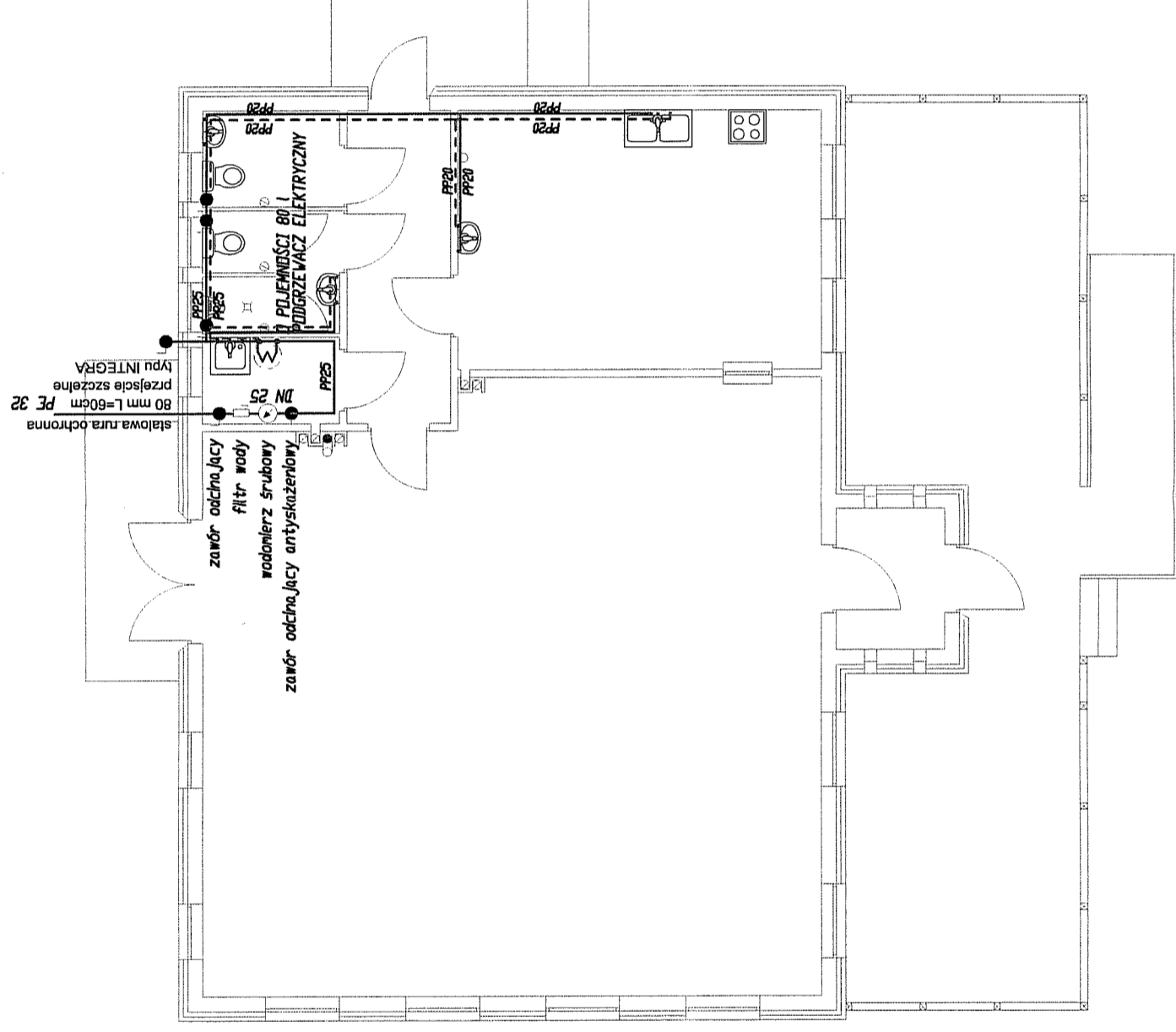

Szczegół przejścia przyłącza
wodnego do budynku
skala: 1:50

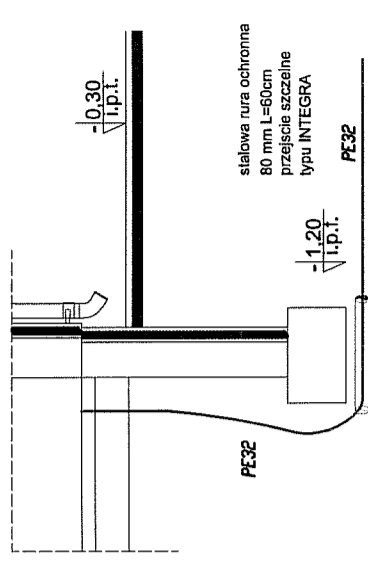

mgr inż. Andrzej Najdowski
Upr. bud. do projektowania bez ograniczeń w
inst. w zakresie sieci, instalacji i urządzeń ciepła
wody i ciepła, gazowych, wodociągowych i
innych.

PRZEWIDY PP

CW	WZ
20-20x3,4	20-20x1,9
25-25x4,2	25-25x2,3

LEGENDA:

- woda zimna
- - - woda ciepła

UWAGI:

1. Instalację wody zimnej i ciepłej wykonać z rur i kształtek EVALPEX wg opisu technicznego.

STATUS:

PROJEKT BUDOWLANY



PRZEDSIĘBIORSTWO PRODUKCYJNO-HANDLOWE
KRAJAN Sp. z o.o.
Wrocław 18
89-400 Sepólno Krajeńskie
t. 052 388 10 10 email: kraj@inbox.com
t.k. 502 483 721 www: www.pphkraj.pl

INWESTOR:

GMINA SOŚNO
UL. NOWA 1
89-412 SOŚNO

PROJEKT:

BUDYNEK SOCJALNO-GOSPODARZY PRZY OBIEKCIE
SPORTOWO-REKREACYJNYM WRAZ Z INFRASTRUKTURA
TOWARZYSZĄCA

ADRES:

WARCINO 1, 77-230 KĘPICE, DZ. NR. 109/16

TYTUŁ RYS.:

RZUT PARTERU - INSTALACJA C.W.U.

PROJEKTANT INSTAL. SANIT.
mgr inż. M. Piłarska
Upr. Nr 472/08

SPRAWDZAJĄCY INSTAL. SANIT.
Inż. inż. J. Skonup
Upr. Nr 61-III-2107/177

SKALA

1:100

NR. PROJ.

09/2016

NR. RYS.

4S

DATA

05.2016

Rozwinięcie instalacji C.W.U.

skala: 1:50

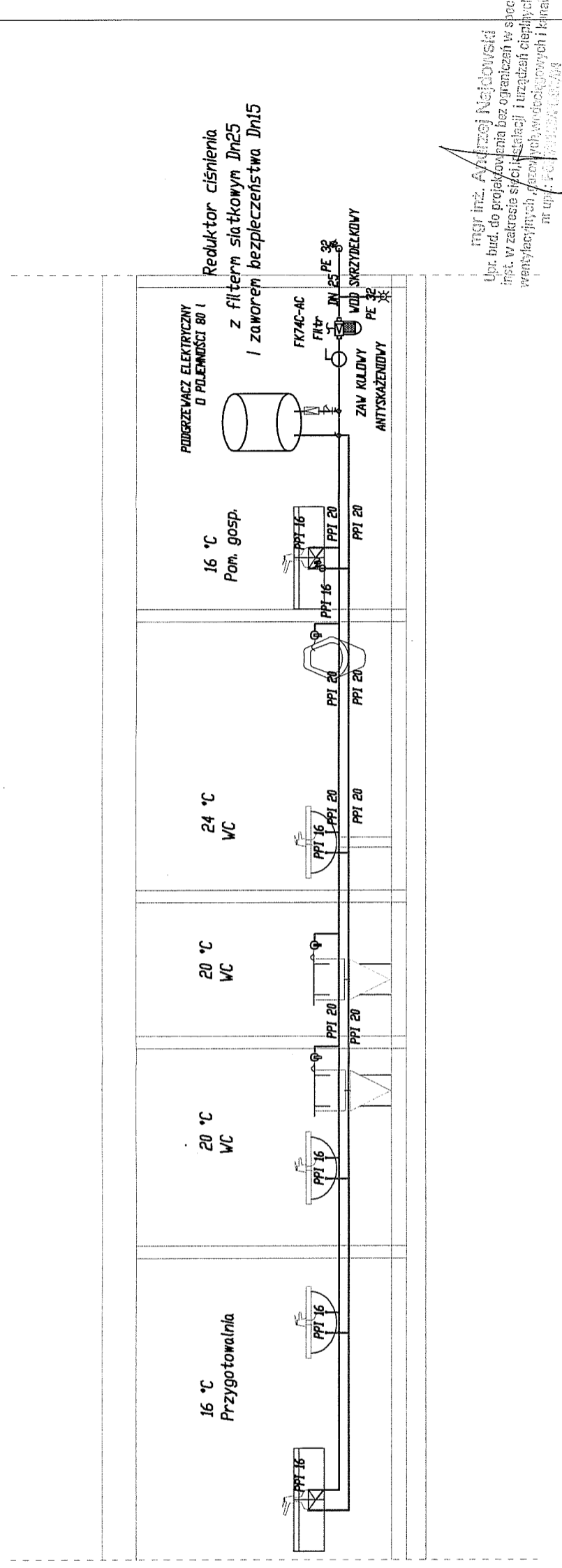

mgr inż. Andrzej Najdowski
Upz. bud. do projektowania bez ograniczeń w spec. inż. w zakresie sieci, instalacji i urządzeń cieplnych, wentylacyjnych, gazowych, wodociagowych i kanalizacyjnych
nr upz. 162/1988/08/7/14

STATUS: **PROJEKT BUDOWLANY**

KRAJAN
PRZEDSIĘBIORSTWO PRODUKCYJNO-HANDLOWE
KRAJAN Sp. z o.o.
Wiczelewa 18
89-400 Sępólno Krajeńskie
t. 052 388 10 10
e-mail: krajan@inbox.com
www: www.pphkrajan.pl

INWESTOR:	GININA SOŚNO UL. NOWA 1 89-412 SOŚNO
PROJEKT:	BUDYNEK SOCJALNO-GOSPODARZY PRZY OBIEKTCIE SPORTOWO-REKREACYJNYM WRAZ Z INFRASTRUKTURA TOWARZYSZĄCĄ
ADRES:	WARCINO 1, 77-230 KEPICE, DZ. NR. 109/16
TYTUŁ RYS:	ROZWINIĘCIE - INSTALACJA C.W.U.
PROJEKTANT INSTAL.-SANT:	mgr inż. M. Piłarska Upz. Nr 472/88
SKALA	1:100
NR. PROJ.	09/2016
NR. RYS.	5S
DATA	05.2016

PRZEWODY PP
CW
WZ
20-20x3,4 20-20x1,9
25-25x4,2 25-25x2,3

LEGENDA:
— woda zimna
- - - woda ciepła

Uwagi:

1. Instalację wody zimnej i ciepłej wykonać z rur i kształtek EVALPEX wg opisu technicznego.

Do kominka doprowadzić nawiew
pod posadzką rurą $\phi 160$ PCV

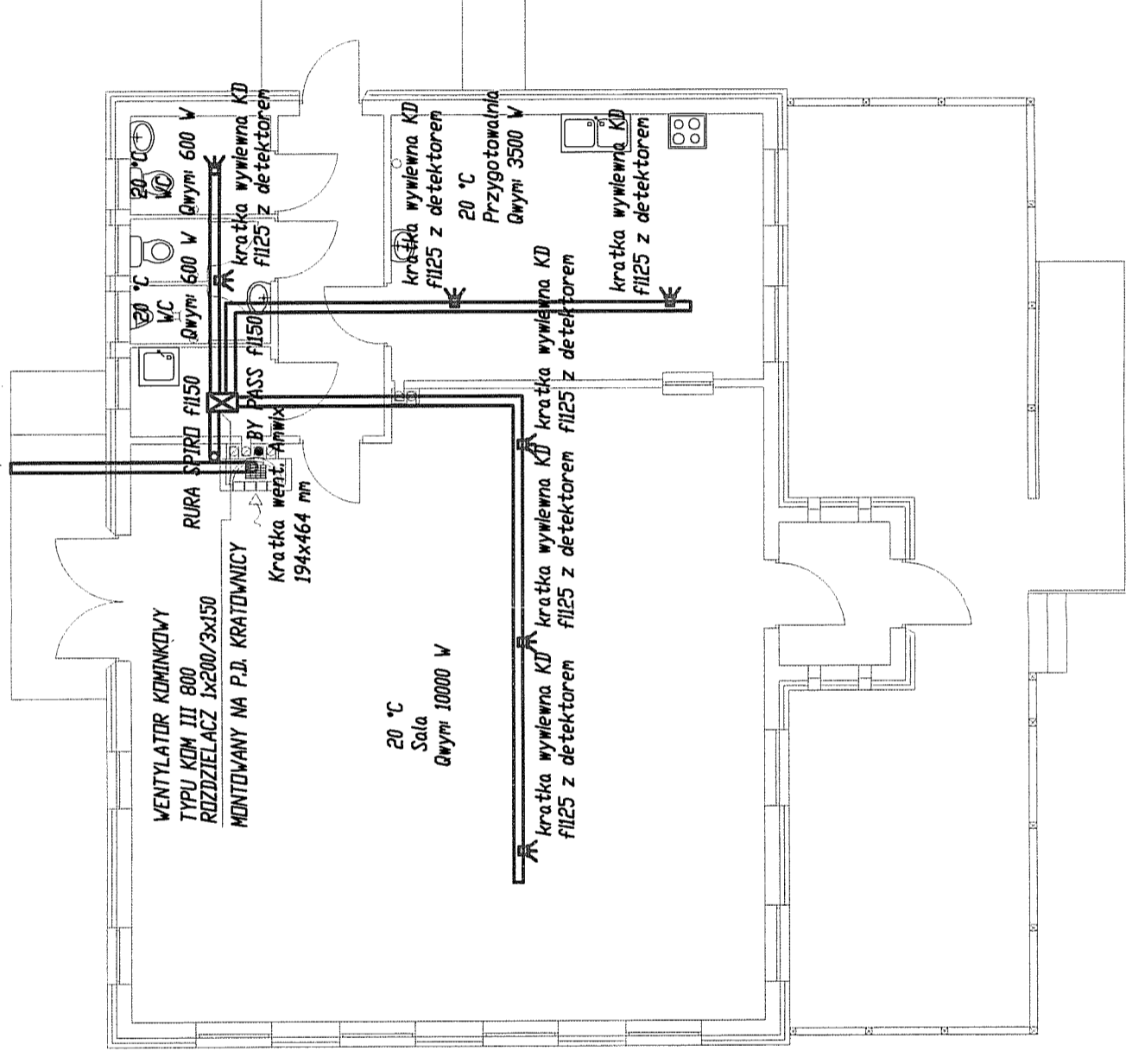

mgr inż. Andrzej Najdowski
Upr. bud. do projektowania bez ograniczeń w spec.
inst. w zakresie sieci, instalacji i urządzeń ciepłych
wentylacyjnych, przewodów, wodociągowych i kana-
łów upr. nr: P.00004307/630/00

Rzut parteru inst. c.o.
skala: 1:100

STATUS: PROJEKT BUDOWLANY	
 PRZEDSIĘBIORSTWO PRODUKCYJNO-HANDLOWE KRAJAN Sp. z o.o. Wiczeńska 18 89-400 Sepólno Krajeńskie t. 052 388 10 10 email: krajani@inbox.com t.k. 502 483 721 www: www.pphkrajani.pl	
INWESTOR:	GMINA SOŚNO UL. NOWA 1 89-412 SOŚNO
PROJEKT:	BUDYNEK SOCJALNO-GOSPODARCZY PRZY OBIEKCIE SPORTOWO-REKREACYJNYM WRAZ Z INFRASTRUKTURĄ TOWARZYSZĄCĄ
ADRES:	WARCINO 1, 77-230 KĘPICE, DZ. NR. 109/16
TYTUŁ RYS.: RZUT PARTERU - INSTALACJA C.O. KOMINKOWA	
PROJEKTANT INSTAL. SANIT.: mgr inż. M. Piłarska Upr. Nr. 472/08	
SKALA	1:100
NR. PROJ.	09/2016
NR. RYS.	6S
DATA	05.2016